



Casa tip Lago (parter)

Autor: Uberhause
(www.uberhause.ro)

Construită pe o structură metalică ușoară, casa “Lago” are o suprafață construită desfășurată de 135 mp, din care 112 mp sunt utili. În zona de zi au fost prevăzute vestibul, hol, bucatărie, living + dining, cameră tehnică/spălătorie, baie, iar în zona de noapte se află două dormitoare, din care unul este matrimonial, cu baie și dressing proprii.

Livingul are acces pe o terasă acoperită, iar bucatăria poate fi deschisă spre dining prin uși culisante.

Fațada casei este finisată cu tencuială decorativă și plăci ceramice tip cărămidă aparentă.



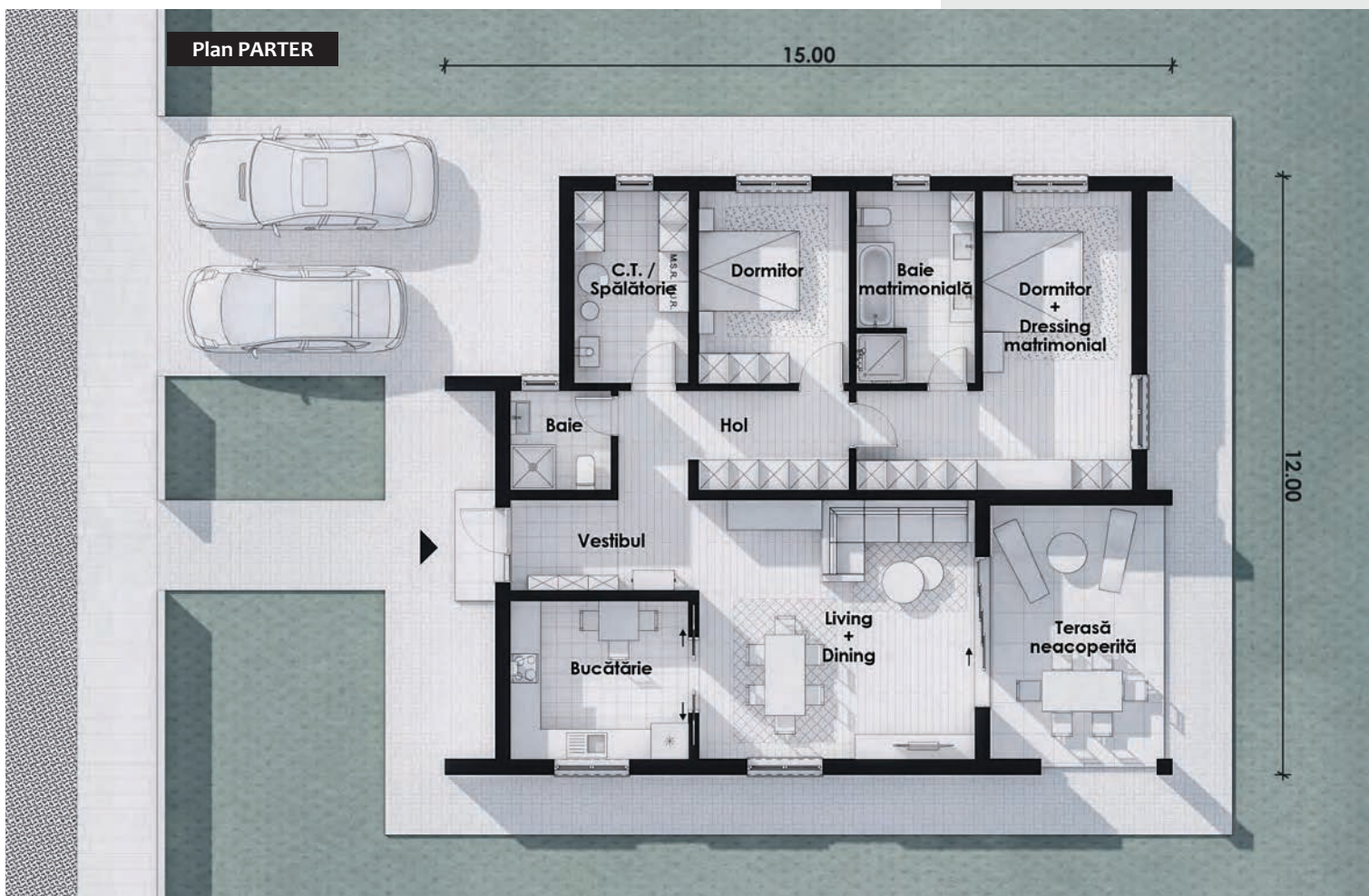

DIMENSIUNI ȘI DETALII

suprafață utilă:	112,00 mp
suprafață construită desfășurată:	135,00 mp
dimensiunile clădirii (L x l):	15 m x 12 m
înălțimea clădirii:	7,00 m
înclinație acoperiș:	30 grade
suprafață acoperiș:	230,00 mp
număr terase parter:	1

PARTER

vestibul:	6,80 mp
hol:	9,20 mp
bucătărie:	11,20 mp
living + dining:	28,60 mp
cameră tehnică/spălătorie:	8,70 mp
baie:	3,90 mp
dormitor:	11,40 mp
dormitor + dressing matrimonial:	22,90 mp
baie matrimonială:	9,10 mp

Terasă

terasă acoperită living:	18,00 mp
--------------------------	----------

Citiți în pagina următoare estimarea informativă privind costurile de edificare.