



# Casa Medina, parter

**Autor: Uberhause**  
([www.uberhause.ro](http://www.uberhause.ro))

Casă Medina are o suprafață construită desfășurată de 102 mp, din care 83 mp utili.

Este o casă cu aspect contemporan, construită pe structură metalică ușoară, având pereții exteriori placați cu piatră naturală și lemn.

În zona de zi a parterului se află living, bucatărie și dining, grup sanitar, camera tehnică, vestibul și hol.

Pentru zona de noapte sunt prevăzute două dormitoare cu o baie comună.





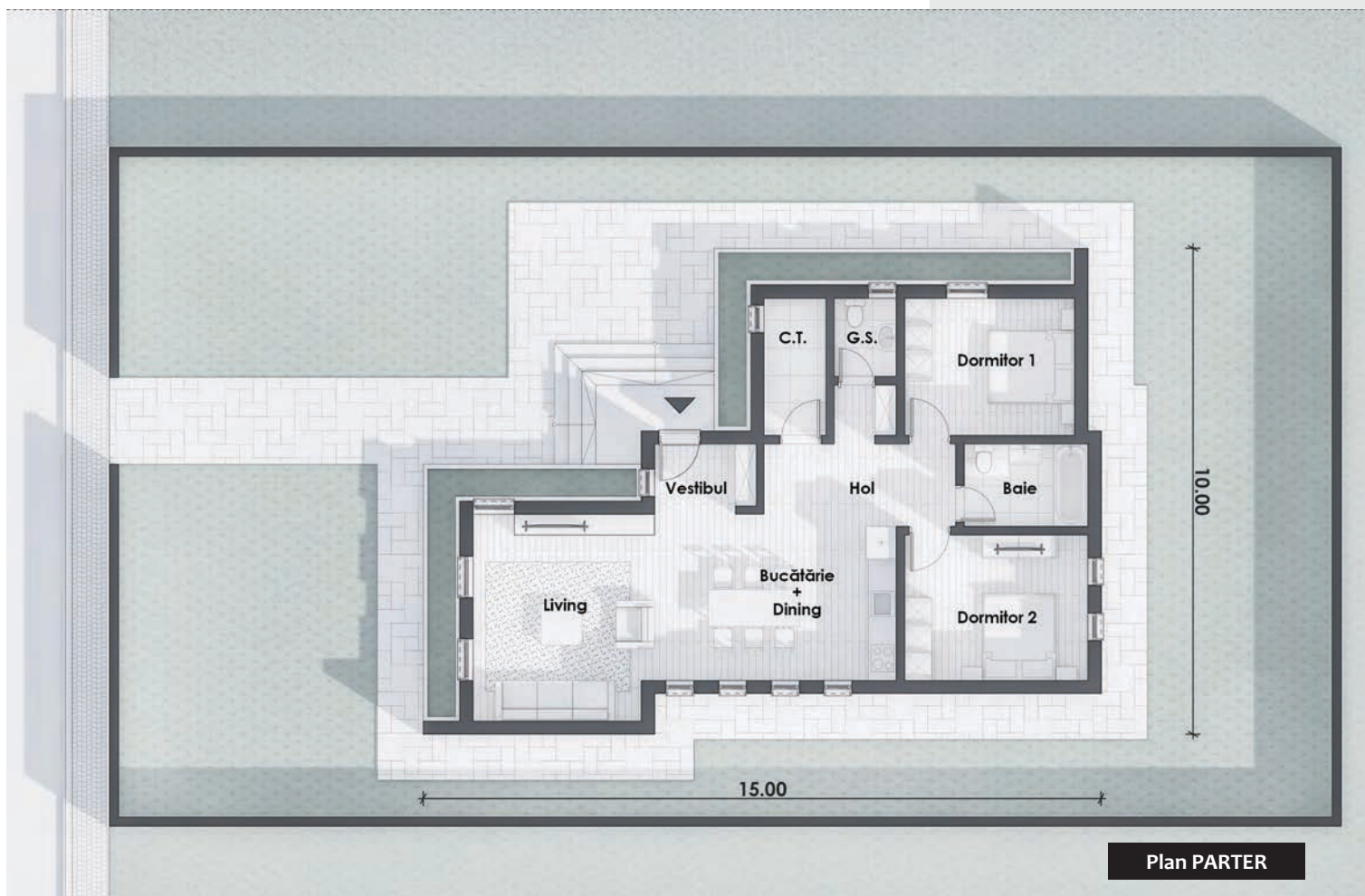

#### Dimensiuni și detalii

Suprafață utilă:	83,00 mp
Suprafață construită desfășurată:	102 mp
Dimensiunile clădirii (L x l):	15,00 m x 10,00 m
Înălțimea clădirii:	4,50 m
Acoperiș tip	terasă
Suprafață acoperiș:	102 mp

#### Parter

vestibul:	3,31 mp
cameră tehnică:	4,04 mp
grup sanitar:	2,30 mp
hol:	9,80 mp
dormitor 1:	11,11 mp
baie:	4,86 mp
dormitor 2:	12,66 mp
bucătărie + dining:	16,86 mp
living:	18,50 mp

**Citiți în pagina următoare estimarea informativă privind costurile de edificare.**