



# Casa Marvela, parter și etaj

Autor: Uberhause  
[www.uberhause.ro](http://www.uberhause.ro)

## Dimensiuni și detalii

Suprafața utilă .....	200 mp
Suprafața construită desfășurată.....	250 mp
Dimensiunile clădirii .....	9.8 m x 13.4 m(L x l)
Înălțimea clădirii .....	8.2 m
Înclinație acoperiș .....	30 grade
Suprafață acoperiș .....	160 mp
Terasă acoperită, în spate .....	7,7 mp



## PLAN PARTER

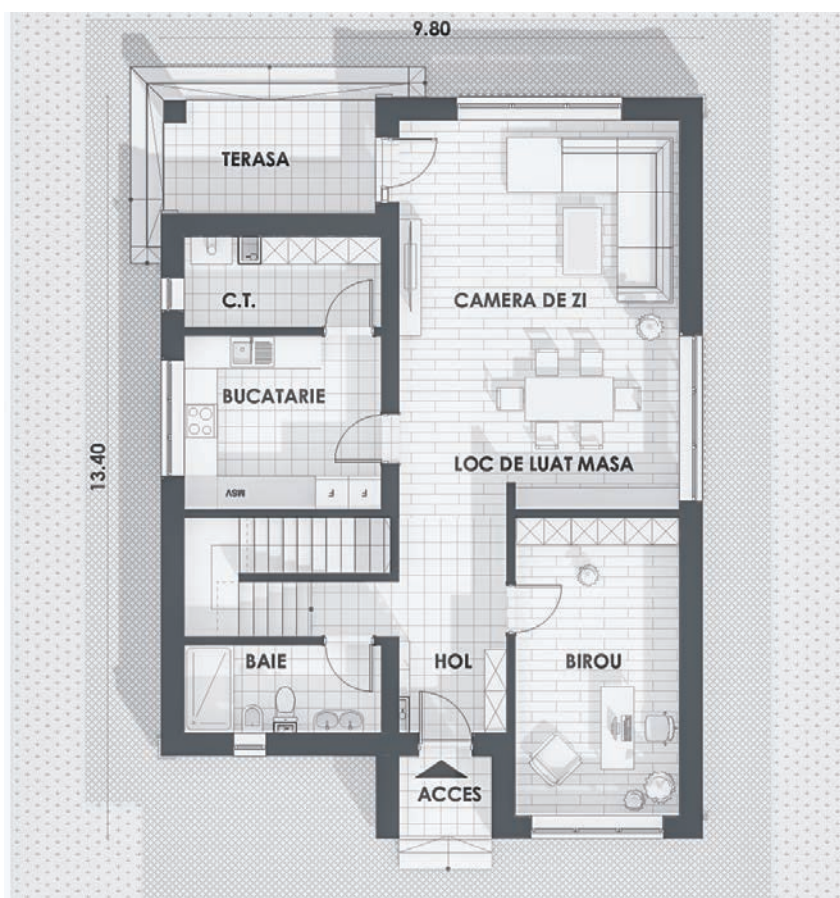

### Parter

Hol.....	10 mp
Bucătărie .....	11,4 mp
Dining .....	18,2 mp
Living .....	20,6 mp
Camăra tehnică .....	6 mp
Baie 1 .....	5,7 mp
Birou / Dormitor oaspeți .....	16 mp

### Etaj 1

Hol + Casa scării .....	16 mp
Baie 2 .....	4,4 mp
Baie 3 .....	5,7 mp
Dormitor matrimonial .....	20,7 mp
Dormitor 1 .....	14,8 mp
Baie 1 .....	5,7 mp
Dormitor 2 .....	13,5 mp
Dormitor 3 .....	15,75 mp
Depozitare .....	4,6 mp

Având o suprafață desfășurată de 250 mp, din care 200 mp utili, casa Marvela are prevăzute, la parter, camera de zi, cu loc de luat masa și ieșire pe terasă, bucătărie închisă, birou, baie, spațiu tehnic.

La etaj se află patru dormitoare, trei băi și un spațiu pentru depozitare.

Pereții sunt placați, în zonele de acces, cu cărămidă tip klinker și tencuială decorativă de culoare gri, iar balustradele sunt din sticlă fumurie sablată.

**Citiți în pagina următoare estimarea informativă privind costurile de edificare.**

## PLAN ETAJ 1

