



Casa Irma, parter

Autor: Uberhause
(www.uberhause.ro)

Dimensiuni și detalii

Suprafața utilă 119 mp
 Suprafața construită desfășurată..... 150 mp
 Dimensiunile clădirii (L x l) 11,9 m x 15,1 m
 Înălțimea clădirii 6,85 m

Înclinație acoperiș 25 grade
 Suprafața acoperiș 200 mp
 Terasă acoperită, spate 8 mp
 Terasă neacoperită, spate 10 mp



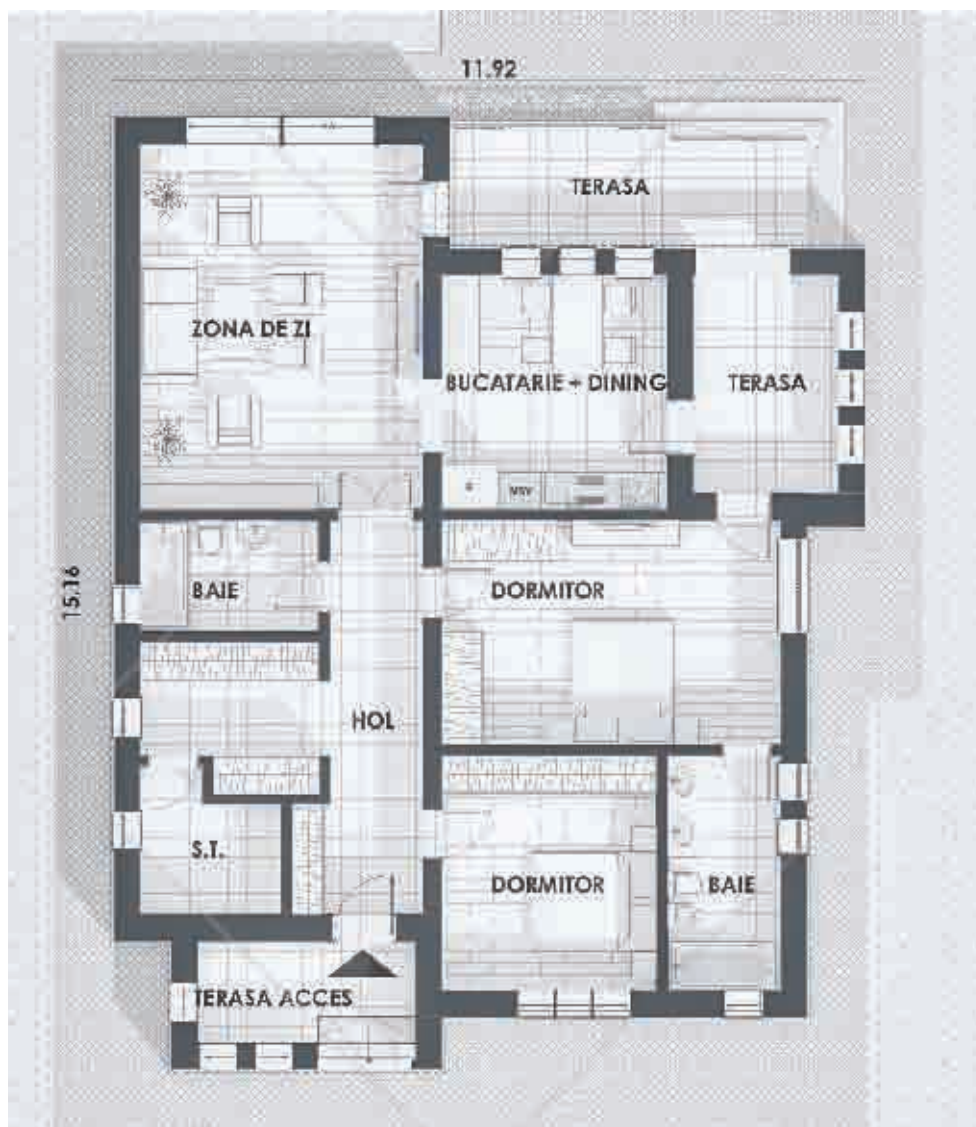

Compartimentare

Hol parter	11 mp
Bucătărie + Dining parter	13,5 mp
Living parter (mp)	26 mp
Dormitor matrimonial cu baie	25 mp
Baie parter	6 mp
Depozitare / dressing parter	6,3 mp
Depozitare / spațiu tehnic parter	4,5 mp
Dormitor	12,75 mp

Irma este o casă boemă, desfășurată doar pe parter, pe o suprafață de 150 metri pătrați, suprafața utilă fiind de 119 metri pătrați.

Accesul se realizează printr-o terasă acoperită, ornamentată cu grilaje decorative din fier forjat, zidurile fiind placate cu piatră naturală. Zona de noapte se dezvoltă din holul aflat imediat după acces, unde se regăsesc un dormitor simplu și un dormitor matrimonial cu baie proprie și cu ieșire pe terasa acoperită din spatele casei, care este asemănătoare arhitectural cu cea de la intrarea în clădire.

Tot din holul de la intrare există acces către un vestibul echipat cu spații pentru depozitare, respectiv spre spațiul tehnic și cea de-a doua baie.

În capătul holului se află zona de zi, cu deschidere către bucătărie și locul de servit masa, ambele încăperi având ieșiri directe spre terasele din spatele casei.

Citiți în pagina următoare estimarea informativă privind costurile de edificare.

