



Casă mare, contemporană

Autor:
www.casedetop.ro

Aceste locuințe cuplate în oglindă sunt ideale pentru iubitorii de arhitectură contemporană și expresivă, dar care își doresc costuri de construire cât mai mici.

Este o construcție mare, cu suprafața utilă de 186 mp, cu o volumetrie dinamică și bine susținută, care îmbină în mod eficient design-ul cu funcțiile sale practice.

Aceasta este perfectă pentru amplasarea în zona urbană, datorită suprafeței construite la sol reduse și a organizării eficiente a funcțiunilor pe etaje.

Locuința modernă este conectată la liniștea și relaxarea adusă de natură atât prin terasa de la parter, cât și prin spațiile vitrate generos. Din punct de vedere funcțional, locuința asigură întregul confort.

Parterul cuprinde zona de zi de tip open-space în care se află un spațiu de socializare cu canapele, separat de bucătăria deschisă cu bar. Tot la nivelul parterului se găsesc un birou, grupul sanitar și holul cu scara, iar la etaj sunt două dormitoare spațioase pentru copii, baie, dormitorul matrimonial generos cu dressing și baie. Dormitoarele au ieșire pe balcon.

Mansarda se bucură de un spațiu deschis încăpător, cu ieșire pe balcon. Spațiul multifuncțional poate fi compartimentat în timp, pentru a oferi spațiile necesare familiei în creștere.

Locuințele au fost realizate pentru un nivel ridicat de confort, iar eleganța formelor exterioare a fost preluată și la interior.



Plan PARTER

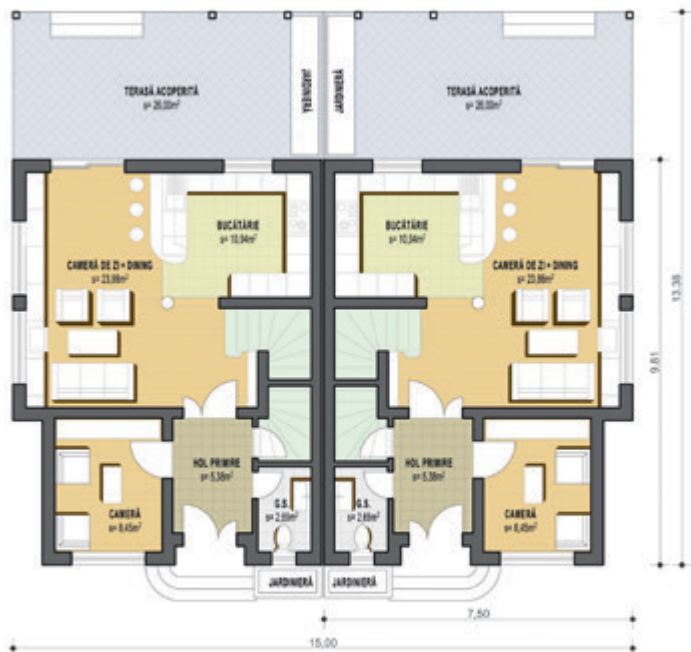

Plan ETAJ

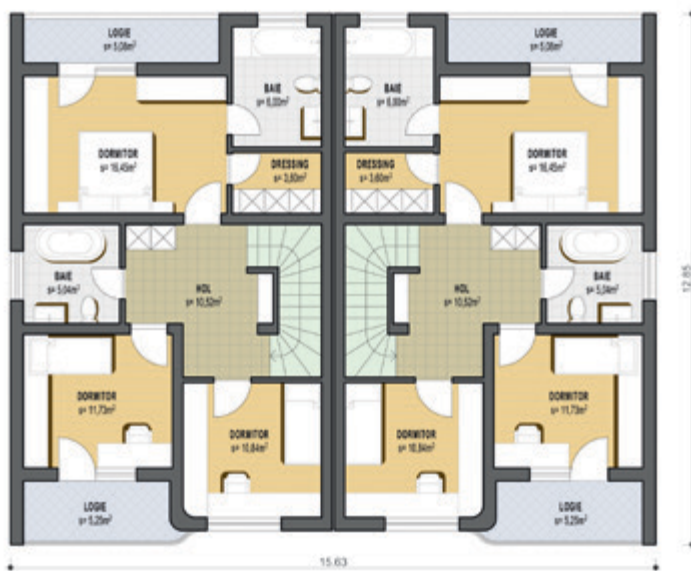

Plan MANSARDĂ

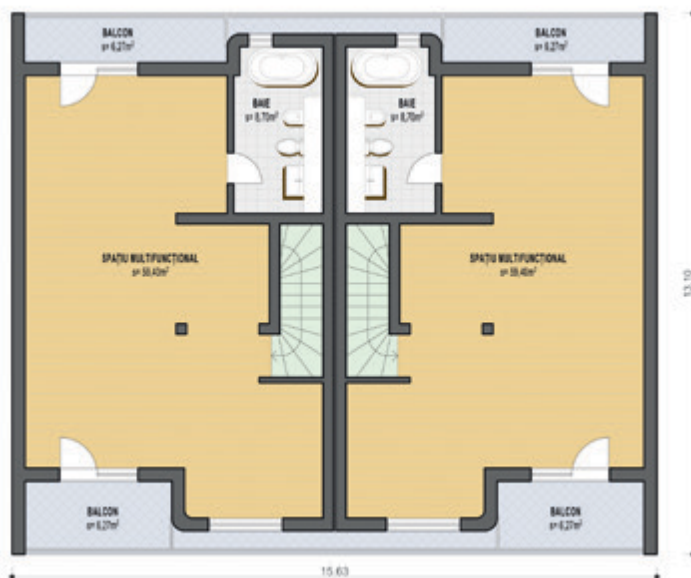

Dimensiuni și detalii

suprafață construită: _____ 97,90 mp
 suprafață desfășurată: _____ 271,54 mp
 suprafață utilă: _____ 186 mp
 suprafață terasă: _____ 26 mp
 suprafață logii și balcoane: _____ 45,74 mp
 dimensiunile casei (l x L): ____ 13,38 mp x 7,5 mp
 înălțimea la cornișă: _____ 9,05 mp

Parter

hol primire: _____ 5,38 mp
 grup sanitar: _____ 2,68 mp
 debara: _____ 2,20 mp
 cameră: _____ 8,45 mp
 cameră de zi + dining: _____ 23,86 mp
 bucătărie: _____ 10,94 mp
 scară: _____ 2,96 mp

Etaj 1

hol: _____ 10,52 mp
 scară: _____ 4,91 mp
 dormitor: _____ 11,73 mp
 dormitor: _____ 10,84 mp
 baie: _____ 5,04 mp
 dormitor: _____ 16,45 mp
 dressing: _____ 3,60 mp
 baie: _____ 6,00 mp

Etaj 2 - Mansardă

scară: _____ 4,11 mp
 spațiu multifuncțional: _____ 59,40 mp
 baie: _____ 8,70 mp

Citiți în pagina următoare estimarea informativă privind costurile de edificare.

