



Casă mare, elegantă și funcțională

Autor:
www.casedetop.ro

Acest proiect de casă inspiră atât eleganță, cât și funcționalitate, fiind alegerea potrivită pentru familia dumneavoastră.

Aparținând clasificării proiecte de case mari (162 mp) cu etaj, construcția se remarcă prin fumusețea detaliilor simple: forma casei, dinamismul acoperișului tradițional și terasa ce conferă un aer cald și primitor.

Parterul cuprinde camera de zi generoasă, locul de luat masa deschis spre terasa cu un aspect deosebit, bucătăria, cămara, camera tehnică, grupul sanitar, casa scării, holuri și garajul (cu acces separat în locuința unifamilială).

Zona de zi este deschisă spre centrul de interes al casei, terasa acoperită, amenajată cu zone de odihnă și ghivece cu flori.

Folosirea lemnului pentru balustrade și pergole adaugă căminului un aer autentic și personal.

La etaj se află trei dormitoare spațioase (dar cu dimensiuni diferite), un grup sanitar și o baie.

Din cele trei dormitoare, două au spații de depozitare de tip dressing și ieșire pe balcon/logie.



Plan PARTER

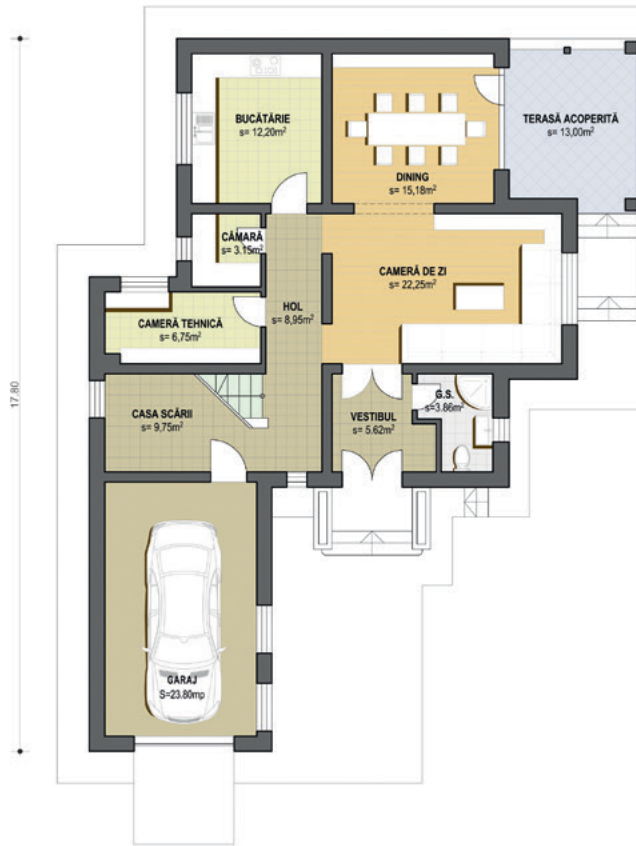

Plan ETAJ



Plan de SITUAȚIE

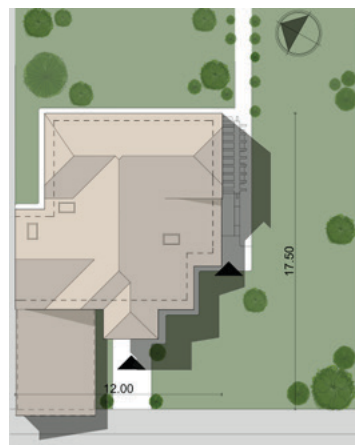

Dimensiuni și detalii

suprafață construită:	155,3 mp
suprafață desfășurată:	264,4 mp
suprafață utilă:	162 mp
suprafață terasă:	13 mp
suprafață logii și balcoane:	18,45 mp
garaj:	23,8 mp
dimensiunile casei (l x L):	17,8 mp x 13,7 mp
înălțimea la cornișă:	6,7 mp

Parter

vestibul:	5,62 mp
grup sanitar:	3,86 mp
cameră de zi:	22,25 mp
dining:	15,18 mp
bucătărie:	12,2 mp
cămară:	3,15 mp
cameră tehnică:	6,75 mp
hol:	8,95 mp
casa scării:	9,75 mp
garaj:	23,8 mp

Etaj

casa scării:	9,15 mp
hol:	12,8 mp
dormitor:	20,16 mp
dressing:	4,95 mp
dormitor:	18,32 mp
dressing:	4,95 mp
dormitor:	12,44 mp
grup sanitar:	3,14 mp
baie:	7 mp

Citiți în pagina următoare estimarea informativă privind costurile de edificare.

