



Casă cu trei dormitoare

Autor:
www.casedetop.ro

Acest proiect de casă mare, cu etaj, reprezintă o locuință generoasă și reprezentativă pentru o familie modernă. Are suprafața utilă de 185 mp.

Zona de zi, formată din spații aerisite și luminoase, cuprinde: hol de intrare, garderoba, grup sanitar, birou cu bibliotecă, cameră de zi generoasă cu scară deschisă, locul de luat masa și bucătăria.

Primul etaj găzduiește două dormitoare spațioase pentru copii, o baie, un grup sanitar și un dormitor matrimonial cu dressing și baie.

Al doilea etaj retras cuprinde casa scării și terasa circulabilă, o adevărată oază de liniște și armonie, la înălțime.

Biroul reprezintă un spațiu perfect pentru cei care lucrează de acasă, în confortul propriei locuințe.

Camera de zi este prevăzută cu zonă de socializare și are legătură directă cu locul de luat masa.

Scara este deschisă în zona de zi, devenind astfel principalul element decorativ al spațiului interior.

Lângă bucătărie și locul de luat masa se află o terasă acoperită, unde poate fi savurată cafeaua în diminețile calde de vară.

Dormitorul matrimonial beneficiază de un balcon generos și are depozitare de tip dressing și o baie.

Terasa circulabilă generoasă reprezintă un spațiu de relaxare, situat la înălțime. Aceasta poate fi amenajată cu zonă de ședere și ghivece cu flori.



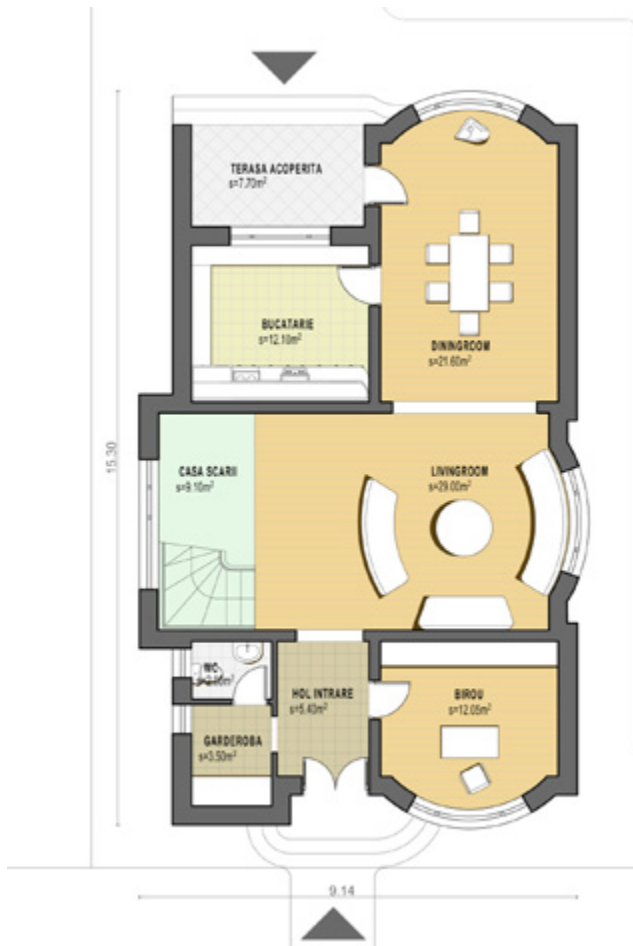

Plan PARTER

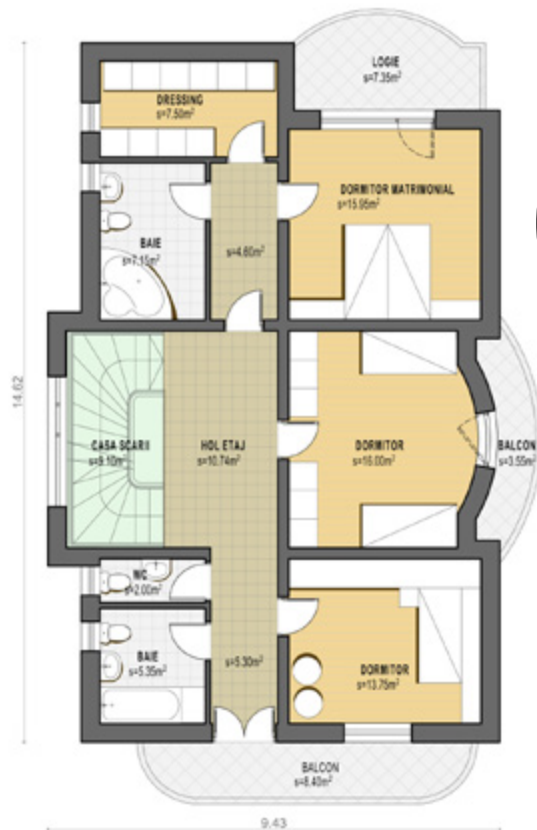

Plan TERASĂ

Plan ETAJ

Dimensiuni și detalii

suprafață construită:	119,50 mp
suprafață desfășurată:	270,40 mp
suprafață utilă:	185 mp
suprafață terase:	105,70 mp
suprafață balcoane:	19,30 mp
dimensiunile casei (l x L):	15,30 mp x 9,14 mp
înclinație atic:	9,50 mp

Parter

hol intrare:	5,40 mp
garderobă:	3,50 mp
grup sanitar:	2 mp
birou:	12,05 mp
cameră de zi:	29 mp
scară:	9,10 mp
loc de luat masa:	21,60 mp
bucătărie:	12,10 mp

Etaj 1

hol etaj:	13,10 mp
scară:	9,10 mp
dormitor:	13,75 mp
dormitor:	16 mp
hol:	5,30 mp
grup sanitar:	2 mp
baie:	5,35 mp
hol:	4,60 mp
dormitor matrimonial:	15,95 mp
dressing:	7,50 mp
baie:	7,15 mp

Etaj 2

casa scării:	9,10 mp
hol:	10,80 mp
terasă circulabilă:	98,00 mp

Citiți în pagina următoare estimarea informativă privind costurile de edificare.

