



Casă cu etaj, cu 125 m s.u.

Autor:
www.casedetop.ro

Acest modul de locuință face parte dintr-o casă cu locuințe cuplate în oglindă. Are suprafața utilă de 125 mp și oferă tot confortul pentru o familie cu doi copii.

Locuința include o zonă de zi deschisă, un birou la parter, trei dormitoare la etaj, numeroase spații de depozitare, cameră tehnică și terase/balcoane conectate la natură.

Suprafețele sunt calculate pentru o singură unitate de locuit, iar pentru a putea calcula întregul proiect, așa cum este prezentat, se înmulțesc suprafețele cu 2.

Aceste case cuplate sunt soluția potrivită pentru terenuri cu dimensiuni reduse, datorită utilizării optime a fiecărui metru pătrat.

Zona de zi este deschisă și include bucătăria, locul de luat masa și camera de zi.

Dormitoarele sunt spațioase și au zone de depozitare. Dormitorul matrimonial are și propria baie, iar celelalte două dormitoare au ieșire pe balcoane acoperite de pergolă.

Aspectul este contemporan, cu ferestre mari și luminoase, exterior simplu și elegant cu tencuieli decorative.

Sistemul constructiv este alcătuit din cadre din beton armat și zidărie, dar și un acoperiș în două pante.





Plan PARTER

Dimensiuni și detalii

suprafata construită casă: _____	78,68 mp
suprafața construită etaj. _____	83,36 mp
suprafața desfășurată: _____	162,04 mp
suprafața utilă totală: _____	125,02 mp
suprafața locuibilă totală: _____	76,32 mp/4 camere
dimensiunile casei (l x L): _____	7,40 mp x 11,30 mp
înălțimea la cornișă: _____	6,35 mp
înălțimea maximă: _____	7,45 mp
înclinație acoperiș: _____	8 grade

Parter

hol: _____	8,69 mp
cameră de zi + loc de luat masa: _____	26,87 mp
bucătărie: _____	8,16 mp
birou: _____	9,30 mp
cameră tehnică: _____	4,53 mp
grup sanitar: _____	3,30 mp
casa scării. _____	5,60 mp
terase: _____	8,08 mp

Etaj

hol: _____	4,67 mp
casa scară: _____	4,56 mp
dormitor: _____	16,22 mp
dormitor: _____	14,91 mp
dormitor: _____	18,32 mp
baie: _____	3,34 mp
baie: _____	6,71 mp
balcoane: _____	8,53 mp

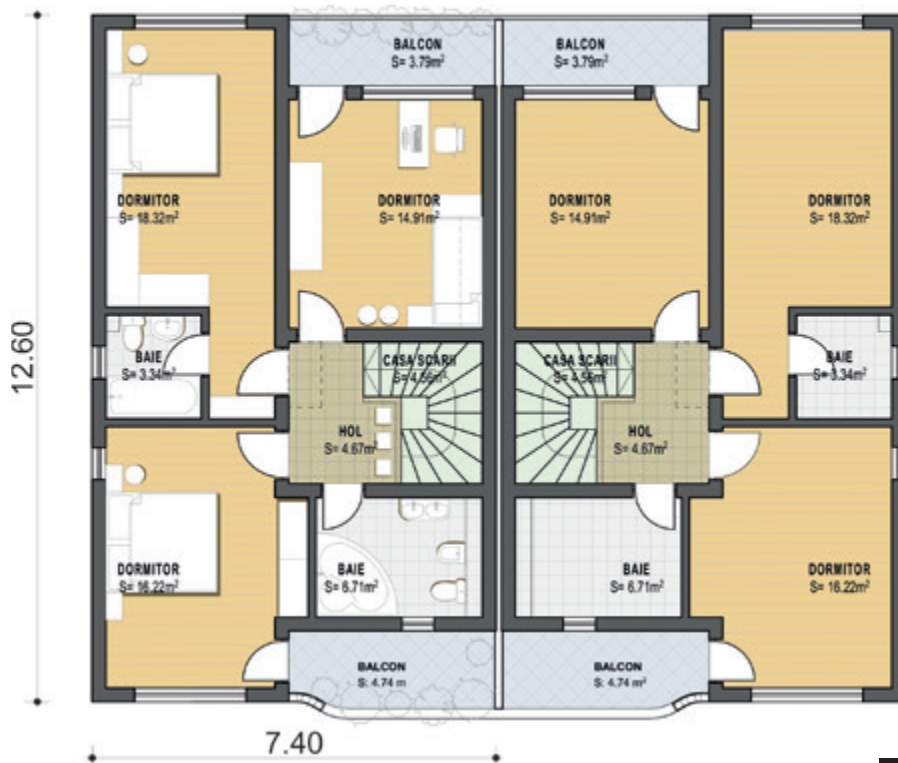

Plan ETAJ

Citiți în pagina următoare estimarea informativă privind costurile de edificare.

