



Casa unifamilială Ghimbav

Autor: Uberhause
(www.uberhause.ro)

Această casă, pe parter și etaj, va fi construită pe structură metalică ușoară, cu fațada placată cu lemn tratat pentru exterior și tencuială decorativă.

La parter se află camera de zi compusă din dining și living, având o suprafață de 55 mp și care reprezintă un spațiu degajat datorită înălțimii generată de supanța formată la etaj.

Camera de zi este luminată prin intermediul spațiilor vitrate, generoase, de la ambele niveluri.

Tot la parter se află bucătăria, dar și spații de depozitare, sala de fitness, grup sanitar, camera tehnică și garaj pentru două autoturisme.

Zona de noapte se concentrează în volumul din partea estică și cuprinde trei dormitoare, dintre care unul matrimonial cu baie și dressing proprii, celelalte dormitoare fiind deservite de o baie.

Etajul cuprinde două dormitoare, două birouri, baie și spălătorie, precum și două terase neacoperite.



Plan PARTER

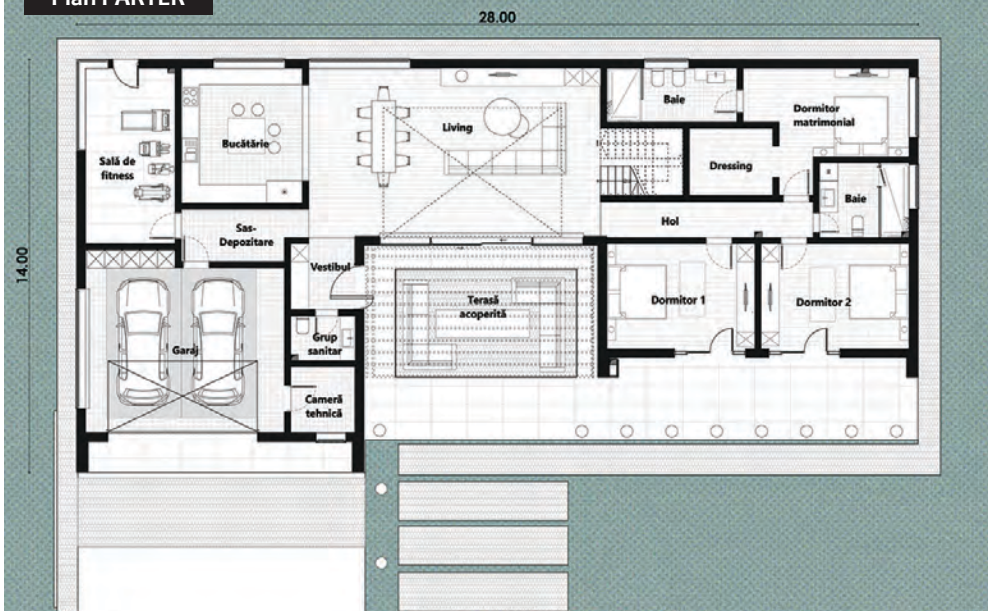

Plan ETAJ 1

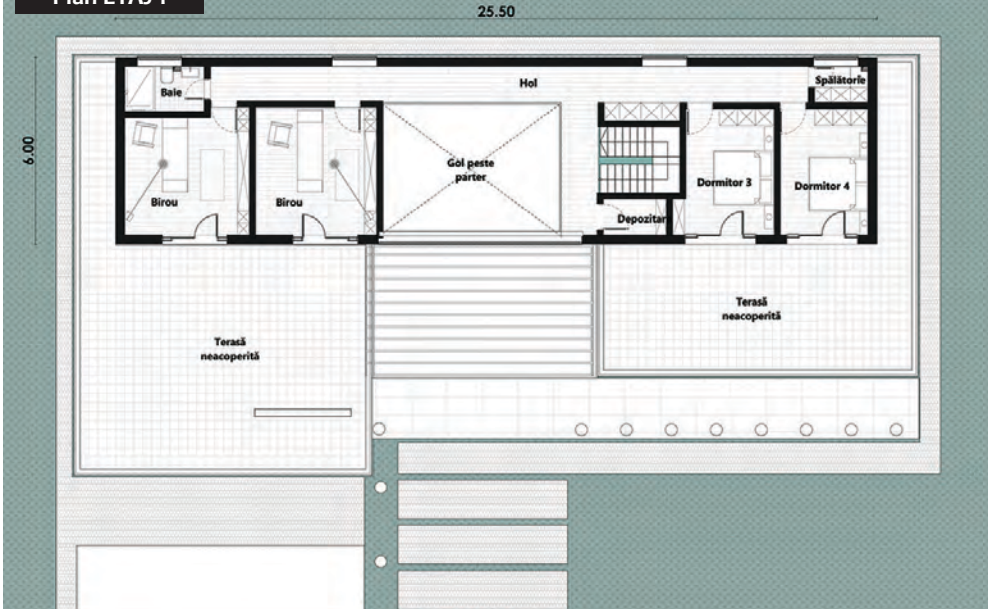

Dimensiuni și detalii

suprafață utilă:	330,00 mp
suprafață construită desfășurată:	450,00 mp
dimensiunile clădirii (L x l):	14 m x 28 m
înălțimea clădirii:	9,00 m
înclinație acoperiș:	25 grade
suprafață acoperiș:	250,00 mp
număr terase parter:	2

Parter

vestibul:	5,10 mp
living:	55 mp
bucătărie:	18,30 mp
sală fitness:	17 mp
sas – depozitare:	6,70 mp
garaj:	40 mp
grup sanitar:	3,20 mp
cameră tehnică:	4,90 mp
hol:	8,40 mp
baie 1:	8,20 mp
dressing:	4 mp
dormitor matrimonial:	19,10 mp
baie 2:	7,50 mp
dormitor 1:	17,40 mp
dormitor 2:	17,40 mp

Etaj 1

hol:	30 mp
baie:	4,20 mp
birou 1:	17 mp
birou 2:	17 mp
depozitare:	2,60 mp
dormitor 3:	13,20 mp
dormitor 4:	12 mp
spălătorie:	2 mp

Terasă

terasă neacoperită 1:	9,60 mp
terasă neacoperită 2:	10,60 mp

Citiți în pagina următoare estimarea informativă privind costurile de edificare.

