



Casa unifamilială Sânpetru (parter)

Autor: Uberhause
(www.uberhause.ro)

Locuința unifamilială Sânpetru are structura din beton armat, fațada placată cu cărămidă aparentă pentru exterior și tencuială decorativă.

Pentru această casă, desfășurată doar pe parter, zona de zi se află în centrul casei, fiind conectată atât la zona de noapte, cât

și la zona spațiilor tehnice și a funcțiunilor complementare locuirii.

Totodată, livingul și dining-ul au o deschidere mai mare către curtea din spatele casei, însă comunică și cu intrarea principală, formând un culoar de lumină.

Camera de zi este luminată prin intermediul

peretelui vitrat dinspre grădină, iar zona de noapte se desfășoară în zona nord-vestică a construcției.

Această casă are suprafața desfășurată de 475 mp, din care 337 mp utili. Cuprinde cinci camere și trei băi.



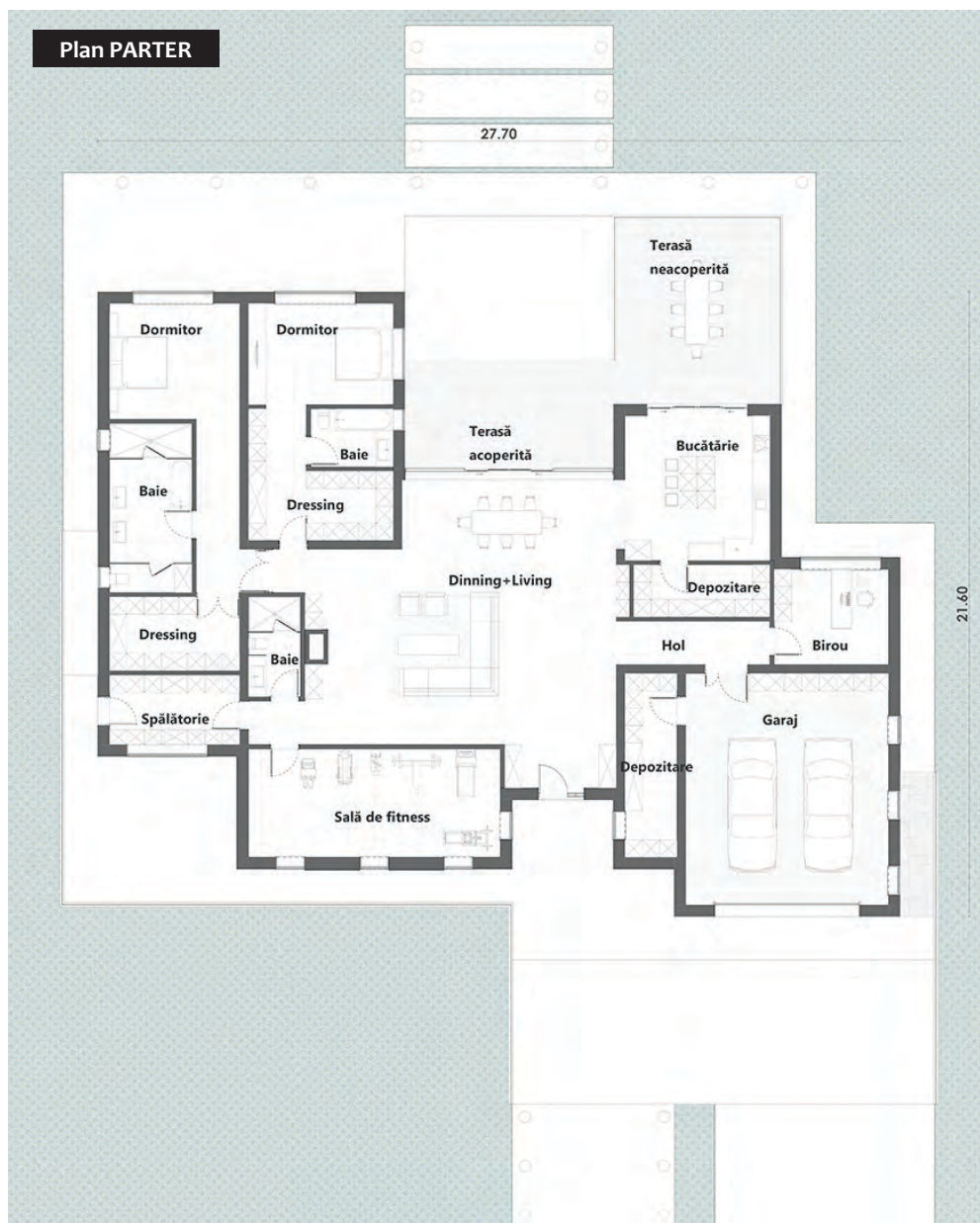

Dimensiuni și detalii

suprafață utilă: _____ 337 mp
 suprafață construită desfășurată: _____ 475 mp
 dimensiunile clădirii(L x l) : __ 21,60 m x 27,70 m
 înălțimea clădirii: _____ 8,00 m
 înclinație acoperiș: _____ 25 grade
 suprafață acoperiș: _____ 570 mp
 număr terase parter: _____ 1

Parter

dining + living: _____ 90 mp
 depozitare: _____ 11,50 mp
 garaj: _____ 56 mp
 birou: _____ 13 mp
 hol: _____ 8 mp
 bucătărie: _____ 25 mp
 dressing 1: _____ 16 mp
 baie 1: _____ 5,50 mp
 dormitor 1: _____ 17,50 mp
 baie 2: _____ 16,50 mp
 dressing 2: _____ 11,50 mp
 dormitor 2: _____ 18 mp
 spălătorie: _____ 10 mp
 sală de fitness: _____ 32,50 mp
 baie: _____ 6 mp

Terasă

terasă parțial acoperită: _____ 65 mp

Citiți în pagina următoare estimarea informativă privind costurile de edificare.

