



## Casa Tania (parter)

Autor: Uberhause  
([www.uberhause.ro](http://www.uberhause.ro))

Tania este o casă cu aspect contemporan, construită pe structură din cadre de beton armat și zidărie, având un singur nivel și suprafața desfășurată de 120 mp, din care 98 mp reprezintă suprafața utilă. În zona de zi au fost prevăzute vestibul, living, bucătărie + dining, grup sanitar, cameră tehnică hol + spațiu pentru depozitare. Livingul și diningul comunică vizual cu bucătăria prin intermediul ușilor glisante vitrate.

Zona de noapte include un dormitor matrimonial cu baie proprie și un alt dormitor cu baie comună.

Fațada casei este finisată cu tencuială decorativă și cărămidă aparentă.



## Proiecte de case

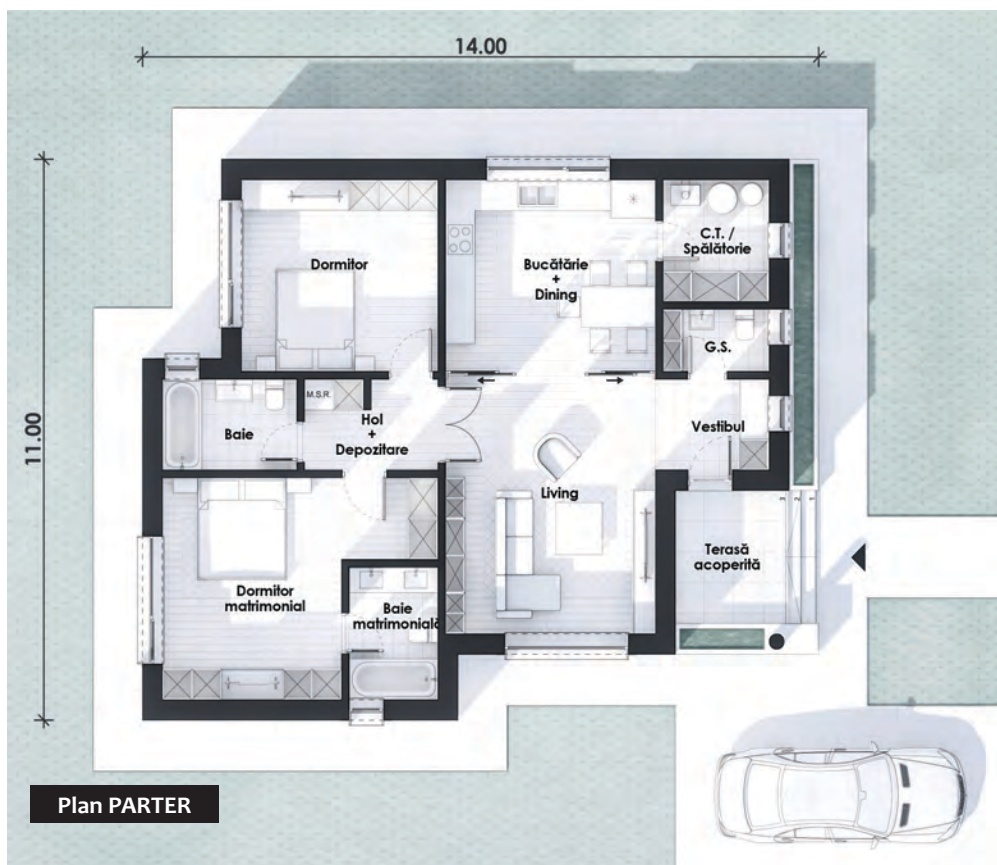

### Dimensiuni și detalii

suprafață utilă:	98,00 mp
suprafață construită desfășurată:	120,00 mp
dimensiunile clădirii(L x l) :	14 m x 11 m
înălțimea clădirii:	7,00 m
înclinație acoperiș:	25 grade
suprafață acoperiș:	190,00 mp
număr terase parter:	1

### Parter

vestibul:	4,40 mp
grup sanitar:	2,60 mp
living:	21,5 mp
bucătărie + dining:	16 mp
cameră tehnică:	5,1 mp
hol + depozitare:	4,7 mp
baie:	4,8 mp
dormitor:	14,9 mp
dormitor matrimonial:	18,9 mp
baie matrimonială:	4,7 mp

### Terasă

terasă acoperită acces casă:	5,90 mp
------------------------------	---------

**Citiți în pagina următoare estimarea informativă privind costurile de edificare.**

