



Casa de vacanță la Moieciu

Autor: Uberhause
(www.uberhause.ro)

Cu o suprafață construită desfășurată de 150 mp, din care 101 mp utili, această casă este construită pe structură din lemn și are fațada finisată cu tencuială decorativă și lemn tratat pentru exterior. La parter sunt prevăzute vestibul, hol, grup sanitar, bibliotecă și zona de zi, cu spații pentru gătit, servirea mesei și living, zonă care se poate extinde pe timp de vară prin intermediul unei terase neacoperite adiacente. La etaj se află două dormitoare cu baie, hol și balcon comune.



Proiecte de case

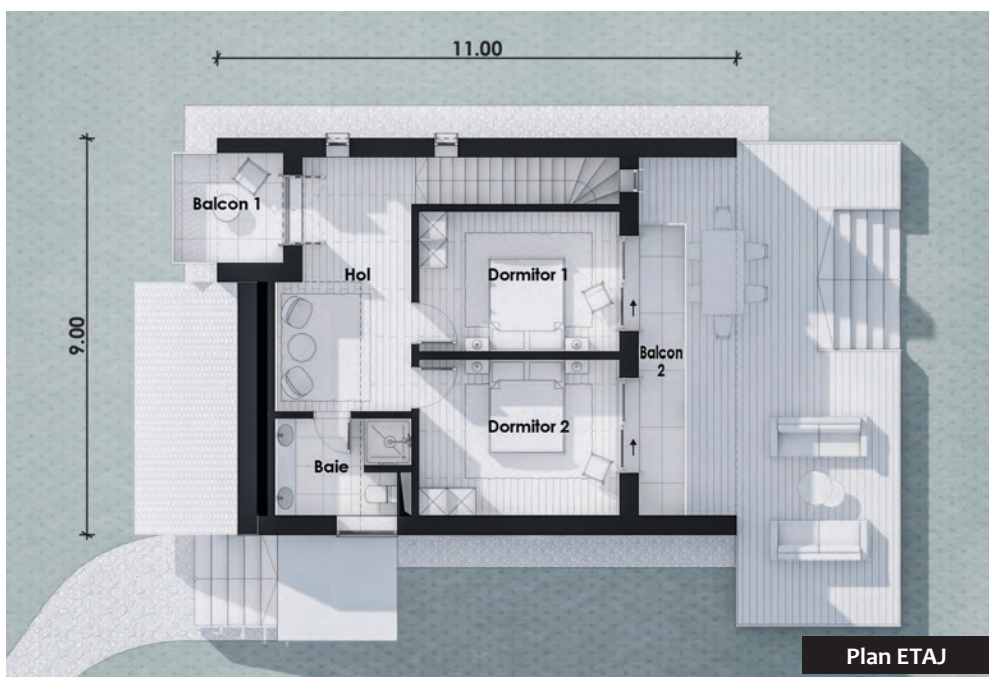
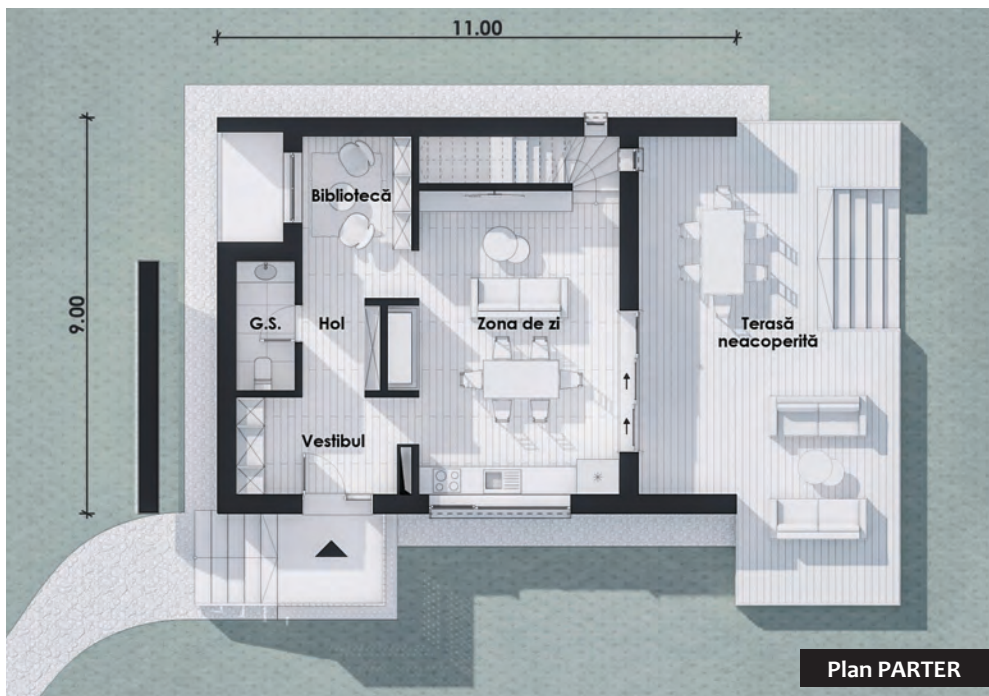

Dimensiuni și detalii

suprafață utilă:	101,00 mp
suprafață construită desfășurată:	150,00 mp
dimensiunile clădirii (L x l):	11 m x 9 m
înălțimea clădirii:	10,00 m
înclinație acoperiș:	55 grade și 15 grade
suprafață acoperiș:	125,00 mp
număr terase parter:	2

Parter

vestibul:	8,40 mp
hol:	4,20 mp
grup sanitar:	3,40 mp
biblioteca:	9 mp
zona de zi:	29,10 mp

Etaj 1

hol:	14,80 mp
dormitor 1:	12,70 mp
dormitor 2:	14,10 mp
baie:	5,60 mp

Terasă

terasă acoperită parter acces casă:	5,80 mp
terasă acoperită parter zona de zi:	46,10 mp
balcon etaj hol:	6 mp
balcon etaj dormitoare:	6,20 mp
suprafață totală terase:	64,10 mp

Citiți în pagina următoare estimarea informativă privind costurile de edificare.

