



# Casă cu piscină

**Autor: Uberhause**  
([www.uberhause.ro](http://www.uberhause.ro))

Casa are regimul de înălțime parter și un etaj, suprafața construită desfășurată fiind de 277 mp.

La parter se află un dormitor și o baie, precum și o încăpere în care se află spații de depozitare și centrala termică.

În partea opusă, separată prin vestibul, se găsește un spațiu comun pentru living, dining și bucătărie. Acestea au deschidere spre o terasă acoperită parțial și spre piscina din exteriorul casei.

Parterul are 160 mp suprafață construită, din care suprafața utilă este de 117 mp.

Etajul cuprinde un dormitor matrimonial, cu dressing, alături de două dormitoare și o baie.





Plan PARTER

### Dimensiuni și detalii

suprafață construită parter:	_____	160 mp
suprafață construită etaj:	_____	117 mp
suprafață construită desfășurată:	_____	277 mp
suprafață utilă totală parter:	_____	124,50 mp
suprafață utilă totală etaj:	_____	78 mp
dimensiunile clădirii (L x l):	_____	14 m x 14,50 m
număr terase parter:	_____	2

### Parter

dormitor:	_____	16 mp
baie:	_____	9 mp
cameră tehnică:	_____	11,50 mp
vestibul:	_____	18 mp
bucătărie:	_____	8 mp
cameră de zi:	_____	62 mp

### Etaj

dormitor:	_____	14 mp
baie:	_____	9 mp
dormitor:	_____	14 mp
hol:	_____	8 mp
dressing:	_____	13 mp
dormitor matrimonial:	_____	20 mp

### Terasă

terasă neacoperită etaj:	_____	125 mp
terasă acoperită parter:	_____	102 mp
terasă neacoperită 2:	_____	25,63 mp

Citiți în pagina următoare estimarea informativă privind costurile de edificare.

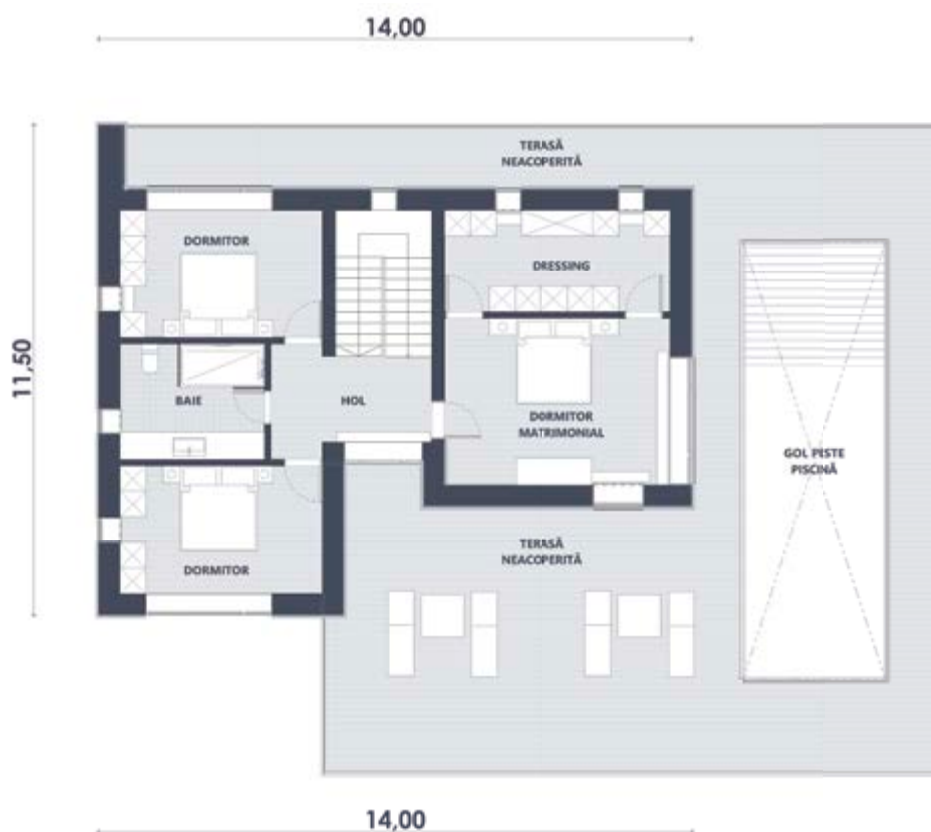

Plan ETAJ

