



Casă din Chinteni, Cluj

Autor: Uberhause
(www.uberhause.ro)

Având un aspect modern, casa amplasată în Chinteni, Cluj, este construită pe o structură din cadre din beton armat. Are fațada placată cu cărămidă aparentă pentru exterior și tencuială decorativă.

Această casă se desfășoară pe parter și etaj. Are suprafața construită desfășurată de 272 mp, care se compune din zona de zi: living, dining, bucătărie și patru dormitoare. Fațadele de la parter și etaj au suprafețe mari vitrate menite să asigure o bună iluminare naturală.

La etaj se găsesc trei din cele patru dormitoare, fiind dotate cu două băi.

Parcarea a fost mutată la exterior pentru a obține mai multe spații de depozitare și suprafețe mai mari pentru celelalte camere anexe.



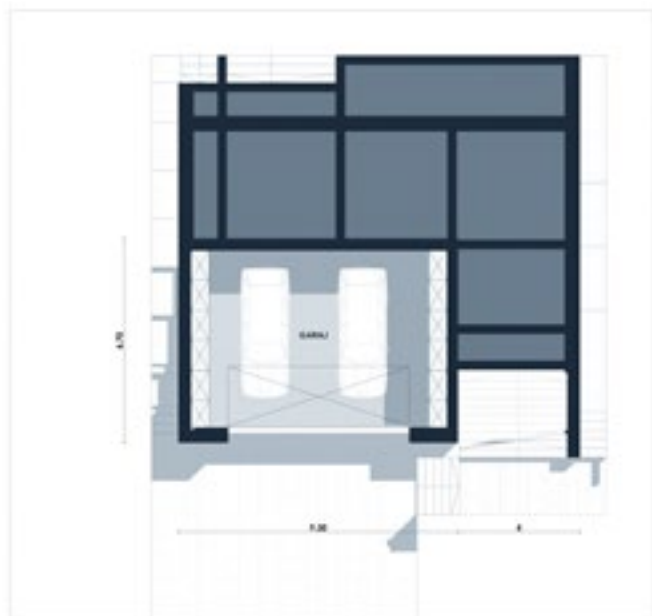

Plan SUBSOL



Plan PARTER



Plan ETAJ

Dimensiuni și detalii

suprafață construită desfășurată: _____	275,25 mp
dimensiunile clădirii (L x l): _____	10,58x12,28
înălțimea clădirii: _____	10,40 m
înclinație acoperiș: _____	35 grade
suprafață acoperiș: _____	301,50 mp
număr terase parter: _____	2

Parter

living: _____	20,61 mp
bucătărie: _____	8,13 mp
cameră tehnică: _____	5,14 mp
dormitor: _____	14,48 mp
hol: _____	3 mp
baie: _____	10,05 mp
hol + casa scării: _____	16,61 mp

Etaj

dormitor: _____	14,34 mp
dormitor: _____	18,48 mp
dormitor: _____	12,86 mp
baie: _____	6,56 mp
baie: _____	8,91 mp
depozitare: _____	4,19 mp
hol + casa scării: _____	14,85 mp

Terasă

terasă acoperită: _____	29,25 mp
terasă neacoperită: _____	26,20 mp

