



## Casă cu parter și etaj

Autor: Uberhause  
([www.uberhause.ro](http://www.uberhause.ro))

Cu o suprafață desfășurată de 300 mp, din care 208 mp utili, această casă este construită pe structură din beton armat, având fațada ventilată placată cu fibrociment și lemn tratat pentru exterior.

Zona de zi de la parter are în componență vestibul, birou, hol și casa scării, baie, cameră tehnică, living și dining, bucătărie, cu ieșire pe o terasă acoperită.

Bucătăria este separată de living și dining prin uși glisante pe întreaga lungime a peretelui.

La etaj se află două dormitoare matrimoniale, fiecare cu dressing și baie proprii, la care se adaugă alte două dormitoare cu o baie comună.

Terasa acoperită de la parter este închisă cu ferestre glisante.





Plan PARTER

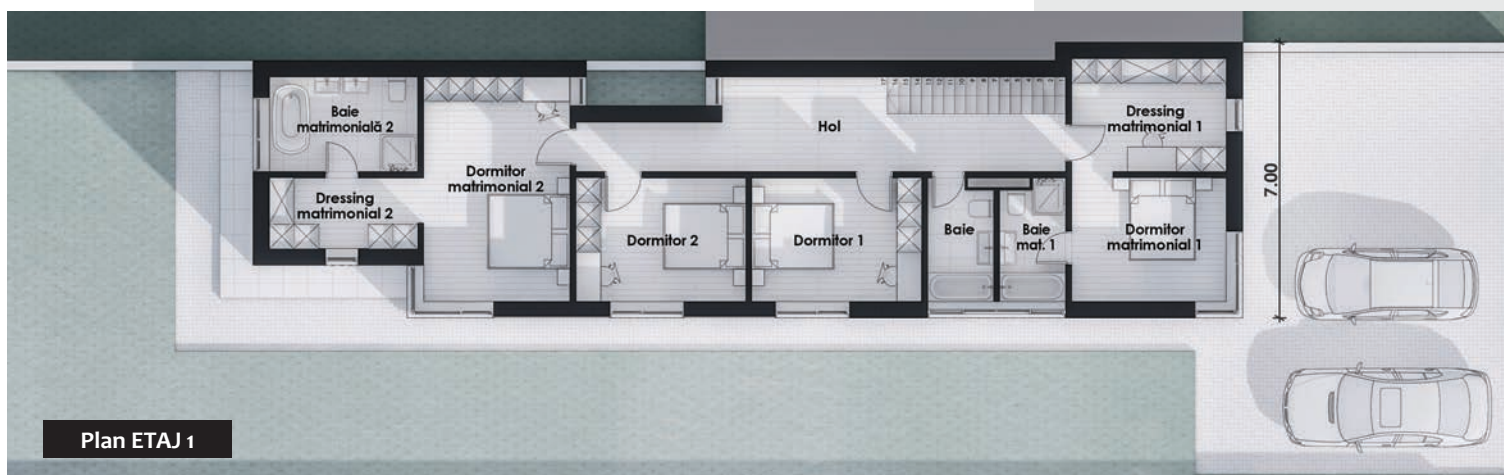

Plan ETAJ 1



### Dimensiuni și detalii

suprafață utilă:	208,00 mp
suprafață construită desfășurată:	300,00 mp
dimensiunile clădirii (L x l):	24 m x 7 m
înălțimea clădirii:	7,00 m
înclinație acoperiș:	terasă
suprafață acoperiș:	130,00 mp
număr terase parter:	1

### Parter

vestibul:	7,00 mp
birou:	12,20 mp
hol + casa scării:	10,60 mp
baie:	4,20 mp
cameră tehnică:	9,00 mp
living + dining:	35,80 mp
bucătărie:	19,40 mp

### Etaj 1

hol:	19,60 mp
dressing matrimonial 1:	10,40 mp
dormitor matrimonial 1:	11,30 mp
baie matrimonială 1:	4,60 mp
baie:	4,60 mp
dormitor 1:	12,40 mp
dormitor 2:	12,40 mp
dressing matrimonial 2:	19,40 mp
dormitor matrimonial 2:	6,40 mp
baie matrimonială 2:	8,30 mp

### Terasă

terasă acoperită bucătărie:	14,40 mp
-----------------------------	----------

Cițiți în pagina următoare estimarea informativă privind costurile de edificare.