



Casă parter și etaj, cu piscină

Autor: Uberhause
(www.uberhause.ro)

Cu o suprafață desfășurată de 185 mp, din care 134 mp sunt utili, casa are la parter vestibul, living și dining, bucătărie, hol și casa scării, baie, două dormitoare, din care unul este matrimonial, cu dressing și baie proprii și ieșire pe o terasă intimă aflată în curtea din spatele casei, cameră tehnică și un grup sanitar cu acces din exterior.

Livingul, diningul și dormitorul matrimonial au acces la o piscină prin

intermediul unei terase ce unește zona de zi cu cea de noapte.

Compartimentarea de la etaj include o cameră de zi, cu ieșire pe o terasă neacoperită, la care se adaugă un dormitor matrimonial, cu dressing și baie proprii.

Casa este realizată pe o structură din cadre de beton și zidărie, iar fațada este finisată cu placaj ceramic și tencuială decorativă.



Proiecte de case

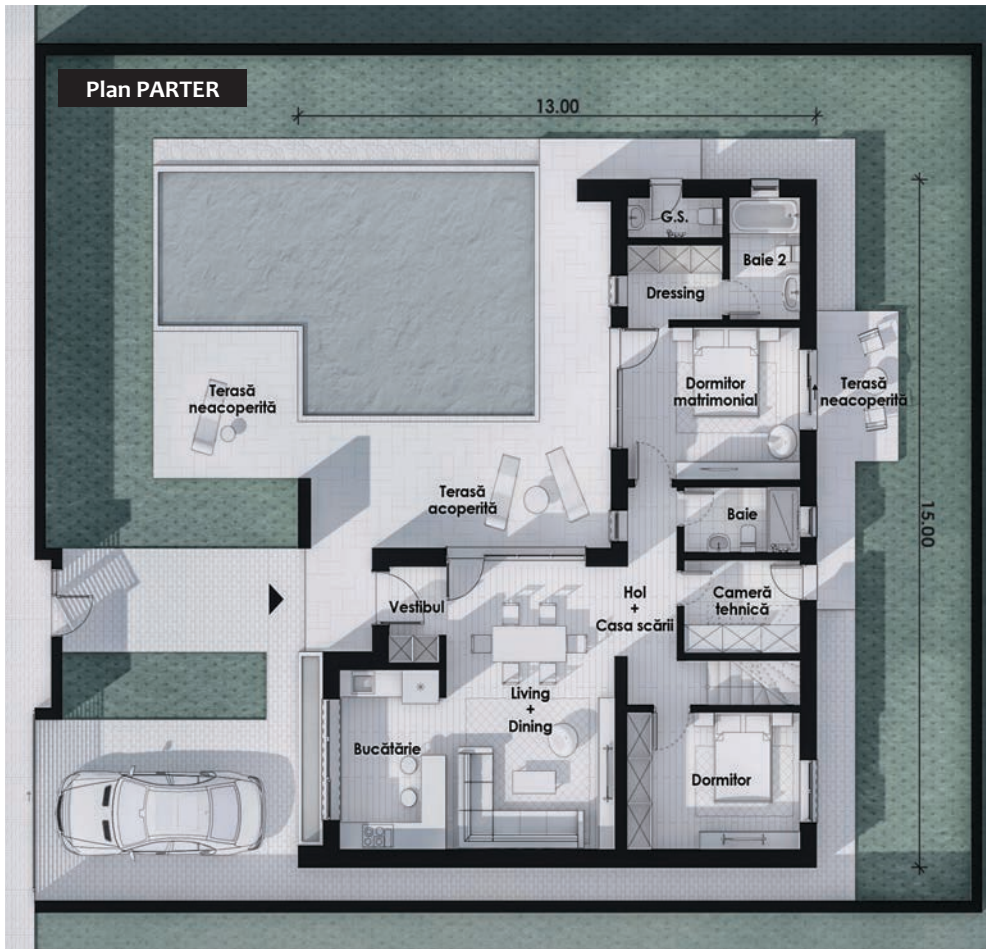

Dimensiuni și detalii

suprafață utilă:	134,00 mp
suprafață construită desfășurată:	185,00 mp
dimensiunile clădirii(L x l) :	15 m x 123 m
înălțimea clădirii:	7,00 m
înclinație acoperiș:	terasă
suprafață acoperiș:	120,00 mp
număr terase parter:	2

Parter

vestibul:	3,50 mp
living + dining:	26,40 mp
bucătărie:	10,20 mp
hol + casa scării:	6,90 mp
dormitor:	12,70 mp
cameră tehnică:	5,80 mp
baie 1:	4,10 mp
dormitor matrimonial:	14,10 mp
dressing:	3,80 mp
baie 2:	4,70 mp
grup sanitar:	2,10 mp

Etaj

camera de zi:	15,10 mp
dormitor matrimonial:	14,10 mp
dressing:	5,60 mp
baie:	5,30 mp

Terase

terasă acoperită dining acces casă:	15,10 mp
terasă neacoperită piscină:	34,70 mp
terasă neacoperită dormitor matrimonial parter:	10,50 mp
terasă neacoperită etaj:	72,30 mp
suprafață totală terase (mp):	132,60 mp

Citiți în pagina următoare estimarea informativă privind costurile de edificare.

