



Casa Dania (parter)

Autor: Uberhause
(www.uberhause.ro)

Dania este o casă cu aspect inspirat din arhitectura tradițională românească, având o suprafață desfășurată de 180 mp, din care 115 mp utili.

Construită pe structură din beton armat și zidărie, casa are în zona de zi vestibul, cameră tehnică, bucătărie, living + dining, baie și hol.

Bucătăria este separată de living și dining prin uși glisante, iar terasa acoperită de la intrare creează un loc de luat masa exterior, adiacent bucătăriei.

În zona de noapte se află două dormitoare, din care unul este matrimonial, având dressing și baie proprii. Din ambele dormitoare există acces pe o terasă neacoperită comună.



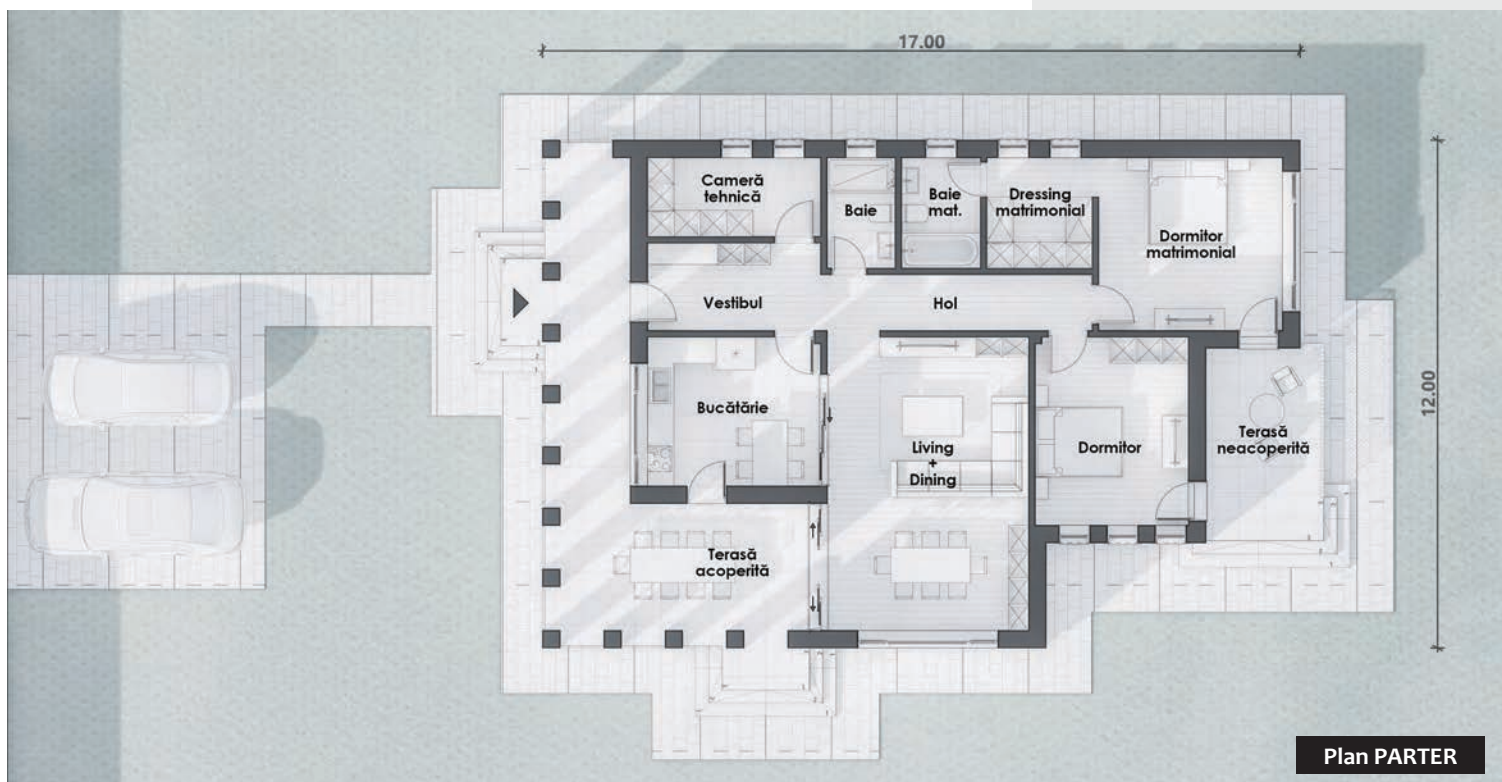

Plan PARTER



Dimensiuni și detalii

suprafață utilă:	115,00 mp
suprafață construită desfășurată:	180,00 mp
dimensiunile clădirii(L x l) :	17 m x 12 m
înălțimea clădirii:	6,50 m
înclinație acoperiș:	25 grade
suprafață acoperiș:	230,00 mp
număr terase parter:	2

Parter

vestibul:	8,10 mp
cameră tehnică:	7,10 mp
bucătărie:	13,70 mp
living + dining:	31,40 mp
hol:	8,10 mp
dormitor:	15,00 mp
baie:	3,90 mp
dormitor matrimonial:	16,70 mp
dressing matrimonial:	6,10 mp
baie matrimonială:	4,60 mp

Terasă

terasă acoperită intrare + bucătărie:	38,30 mp
terasă neacoperită dormitoare:	12,10 mp
suprafață totală terase (mp):	50,40 mp

Citiți în pagina următoare estimarea informativă privind costurile de edificare.