



Casă din București

Autor: Uberhause
(www.uberhause.ro)

Cu o suprafață construită desfășurată de 405 mp, din care 318 mp utili, această casă este construită pe structură metalică și are fațada placată cu fibrociment.

La parter sunt prevăzute vestibul, hol și casa scării, living cu dining, bucatărie, cămară, spațiu pentru depozitare, spălătorie, grup sanitar, garaj, cameră tehnică, dormitor matrimonial, cu baie și dressing proprii. Bucătăria comunică, prin intermediul unei terase neacoperite, cu spălătorie și dressingul dormitorului matrimonial.

Terasa acoperită adiacentă diningului și dormitorului matrimonial devine un spațiu intermediar între piscină și casă. Dormitorul matrimonial de la parter are un acces secundar din latura scurtă a terenului.

La etaj se află un dormitor matrimonial cu baie și dressing proprii, la care se adaugă un hol cu bibliotecă iluminată zenital prin ferestre montate în acoperiș. Terasa acoperită de la etaj este accesibilă atât din dormitor, cât și din baie.



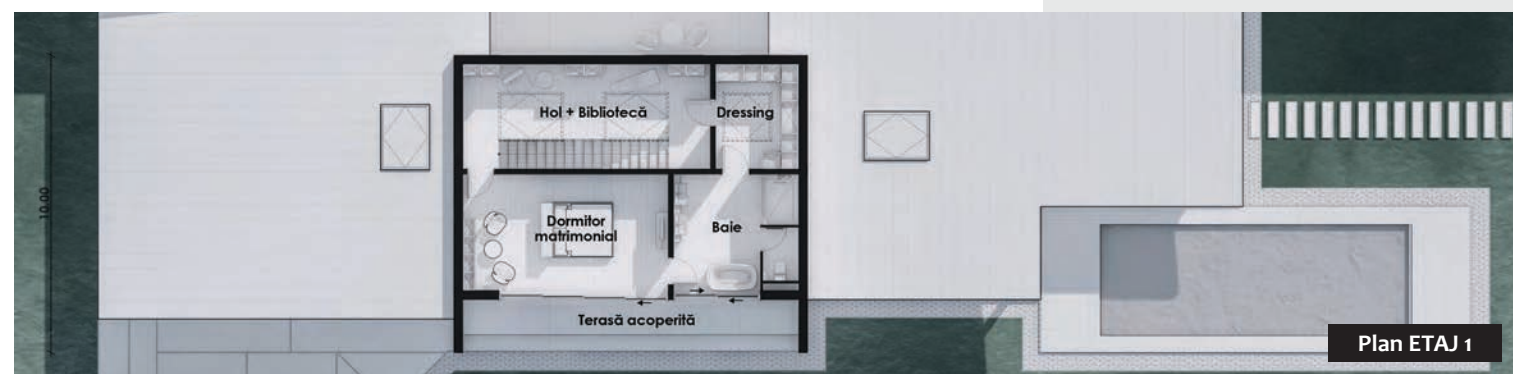
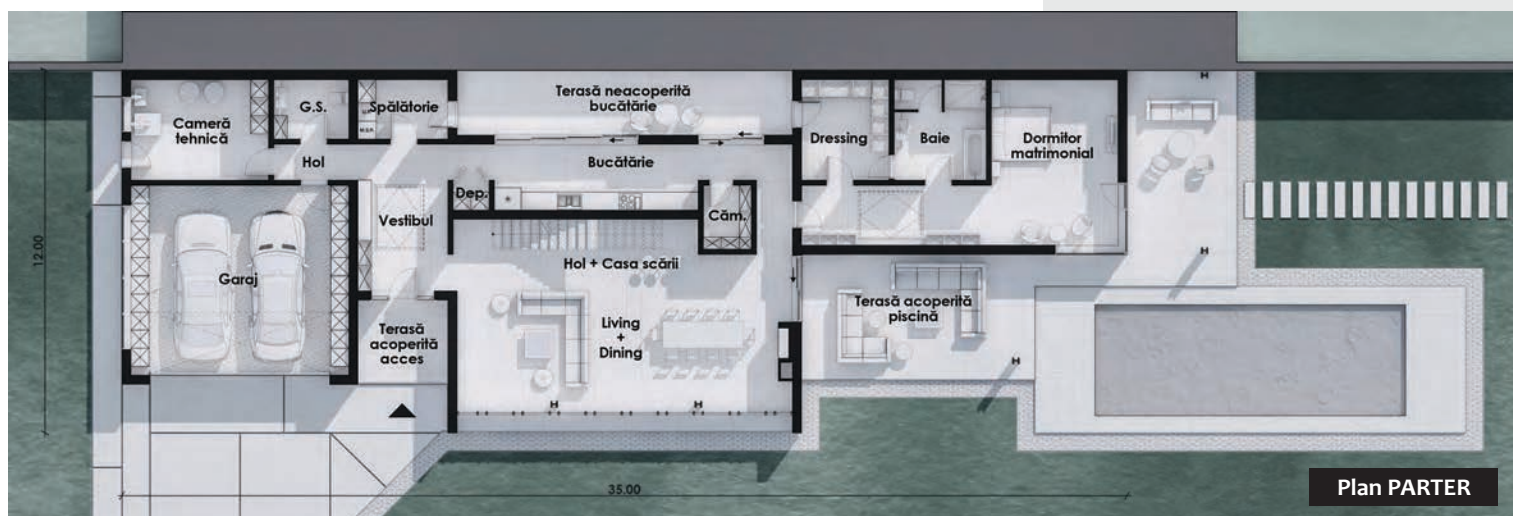

Dimensiuni și detalii

suprafață utilă:	318,00 mp
suprafață construită desfășurată:	405,00 mp
dimensiunile clădirii:	35 m x 12 m (L x l)
înălțimea clădirii:	8,00 m
înclinație acoperiș:	7 grade
suprafață acoperiș:	430,00 mp
număr terase parter:	3

Parter

vestibul:	11,00 mp
hol + casa scării:	21,80 mp
living + dining:	50,00 mp
bucătărie:	20,60 mp
cămară:	3,40 mp
depozitare:	1,00 mp
hol:	7,00 mp
spălătorie:	5,90 mp
grup sanitar:	4,90 mp
cameră tehnică:	15,40 mp
garaj:	45,70 mp
dormitor matrimonial:	35,90 mp
baie:	10,30 mp
dressing:	9,70 mp

Etaj 1

hol + bibliotecă:	23,20 mp
dormitor matrimonial:	26,30 mp
baie:	16,10 mp
dressing:	9,70 mp

Terasă

terasă acoperită parter acces casă:	8,30 mp
terasă acoperită parter piscină:	61,70 mp
balcon neacoperită parter bucatărie:	24,00 mp
terasă acoperită etaj dormitor matrimonial + baie:	13,10 mp
suprafață totală terase (mp):	107,10 mp

Citiți în pagina următoare estimarea informațională privind costurile de edificare.