



Casa de vacanță Ytina (parter + etaj)

Autor: Uberhause
(www.uberhause.ro)

Ytina este o casă de vacanță cu aspect modern, cu o suprafață desfășurată de 163 mp, din care 112 mp utili.

Proiectată pentru un teren îngust din zona montană, casa are la parter vestibul, bucătărie, dining + living cu ieșire pe o terasă acoperită, grup sanitar, cameră tehnică, spațiu pentru depozitare. Bucătăria este separată de living și dining printr-o fereastră glisantă. În zonă de noapte de la etaj se află trei dormitoare, din care unul este matrimonial, și o baie comună.

Structura casei este din cadre de beton armat, iar pereții exteriori sunt finisați cu piatră naturală și lemn tratat pentru exterior.



Proiecte de case

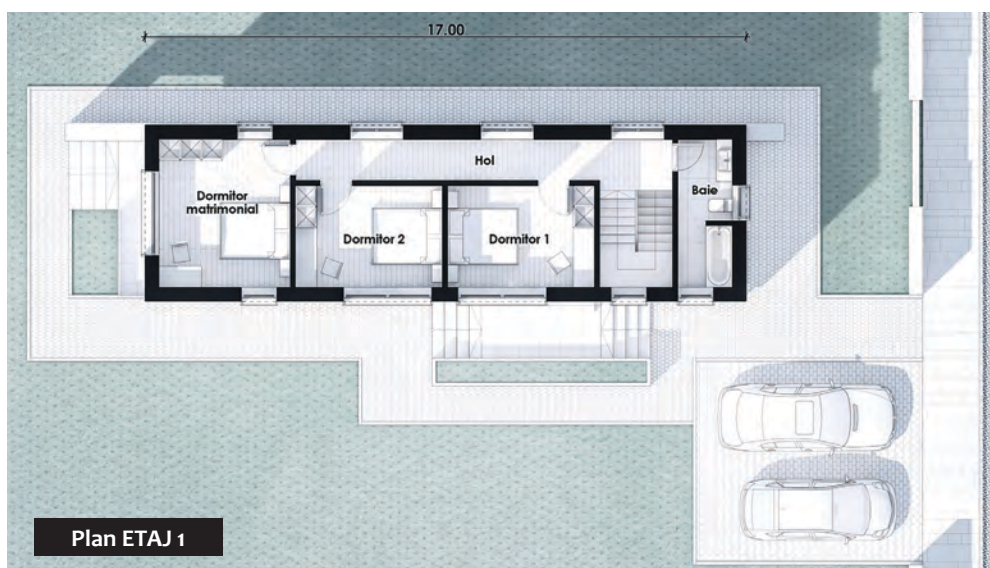
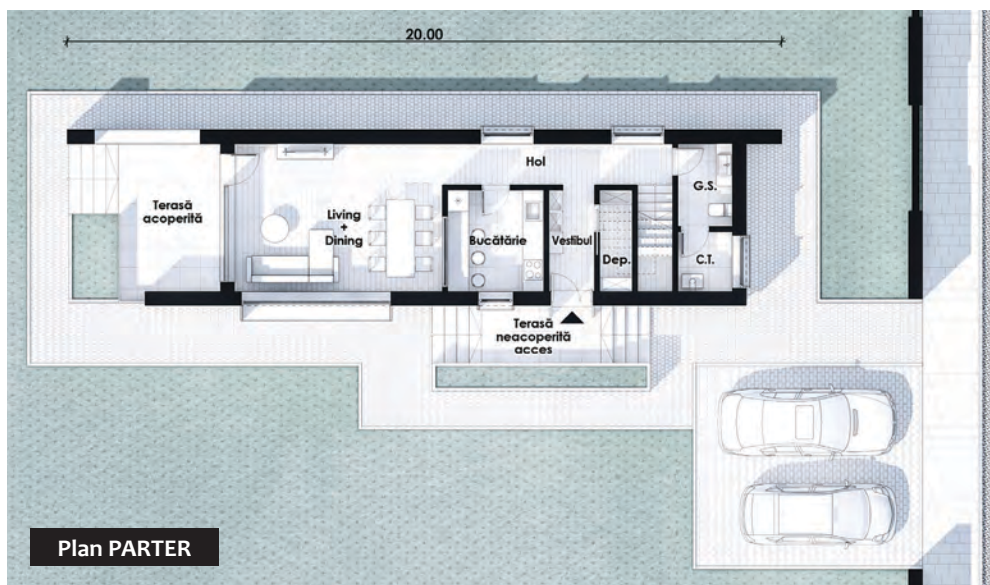

DIMENSIUNI ȘI DETALII

suprafață utilă:	112,00 mp
suprafață construită desfășurată:	163,00 mp
dimensiunile clădirii (L x l):	20 m x 5 m
înălțimea clădirii:	9,00 m
înclinație acoperiș:	25 grade
suprafață acoperiș:	115,00 mp
număr terase parter:	2

PARTER

vestibul:	3,80 mp
depozitare:	2,70 mp
hol:	7,60 mp
grup sanitar:	3,60 mp
cameră tehnică:	2,60 mp
bucătărie:	7,90 mp
living + dining:	24,70 mp

ETAJ 1

hol:	13,00 mp
baie:	6,30 mp
dormitor 1:	12,00 mp
dormitor 2:	12,00 mp
dormitor matrimonial:	15,60 mp

TERASE

terasă neacoperită acces:	4,40 mp
terasă acoperită living:	11,90 mp
suprafață totală terase:	16,30 mp

Citiți în pagina următoare estimarea informativă privind costurile de edificare.

