



Casă, parter și etaj

Autor: Uberhause
(www.uberhause.ro)

Casa prezentată are suprafața desfășurată de 298 mp, din care 227 mp utili. Este construită pe o structură din beton armat având pereții exteriori finisați cu piatră naturală.

Pentru zona de zi de la parter au fost prevăzute, în sistem “open space”, bucătărie, dining, living (pot fi separate prin uși glisante de sticlă), cu ieșire pe o terasă neacoperită, birou, baie, vestibul, casa scării, garaj, cu acces în camera tehnică și apoi în living.

La etaj se află dormitorul matrimonial, cu dressing și baie proprii, la care se adaugă alte două dormitoare, cu baie și spațiu de depozitare comune. Două dormitoare au acces către propriile terase exterioare neacoperite. În funcție de suprafața și configurația terenului, în curtea din spatele casei poate fi amenajată o piscină.



Plan PARTER

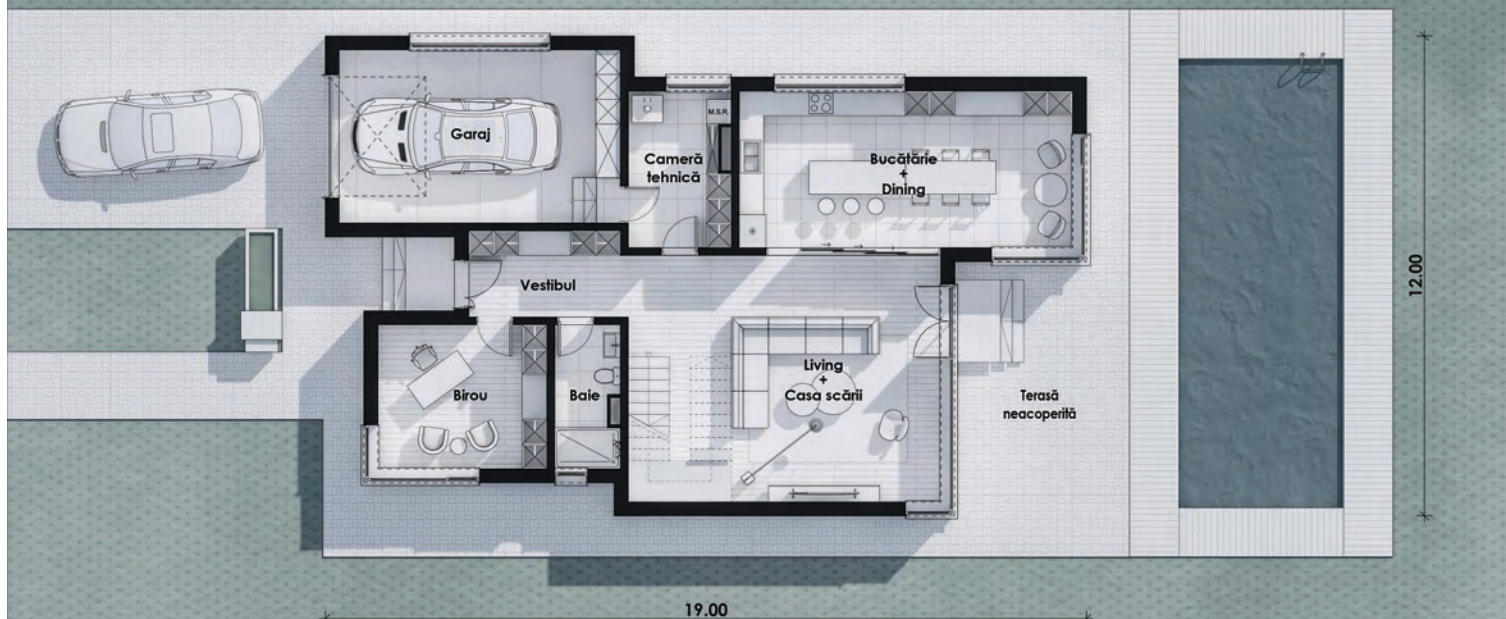

Plan ETAJ



Dimensiuni și detalii

suprafață utilă:	227 mp
suprafață construită desfășurată:	298 mp
dimensiunile clădirii:	19 x 11 (L x l)
înălțimea clădirii:	7,50m
înclinație acoperiș:	terasă
suprafață acoperiș:	129 mp
număr terase parter:	1

PARTER

vestibul:	9,60 mp
birou:	14,40 mp
baie:	5,40 mp
living + casa scării:	41,20 mp
bucătărie + dining:	31,10 mp
cameră tehnică:	9,20 mp
garaj:	27,80 mp

ETAJ 1

hol:	8,80 mp
dormitor 1:	17,40 mp
spațiu depozitare:	3,60 mp
dormitor 2:	18,10 mp
baie:	6,60 mp
dormitor matrimonial:	21,60 mp
dressing:	6,30 mp
baie matrimonială:	5,80 mp

TERASĂ:

terasă neacoperită spate:	26,30 mp
terasă neacoperită dormitor 2:	14,30 mp
terasă neacoperită dormitor matrimonial:	23,10 mp
suprafață totală terase:	63,70 mp

Citiți în pagina următoare estimarea informativă privind costurile de edificare.