



Casă de vacanță, cu demisol, parter și etaj

Autor: Uberhause
(www.uberhause.ro)

Cu o suprafață desfășurată de 342 mp, din care 227 mp utili, această casă cu aspect contemporan are demisolul construit pe structură din cadre de beton armat, iar parterul și etajul pe structură de lemn.

La parter au fost prevăzute living + dining, bucătărie, grup sanitar, dormitor cu dressing și baie, hol, spațiu de depozitare, două terase neacoperite.

La etaj se găsesc două dormitoare, fiecare cu baie și dressing proprii.

Demisolul clădirii are în componență un garaj pentru două mașini, cameră tehnică, spațiu pentru depozitare hol + casa scării, cu ieșire pe o terasă parțial acoperită de zona de zi de la parter.

Pereții exteriori ai casei sunt finisați cu lambriu de lemn, iar zona de zi este închisă cu sticlă, ceea ce oferă o bună valorificare a peisajului montan.

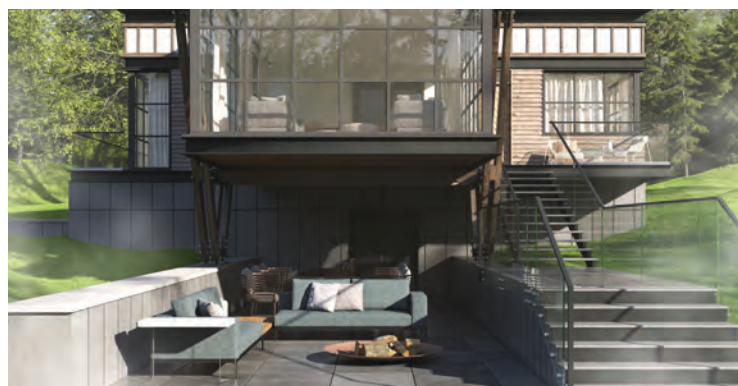

Proiecte de case

Plan DEMISOL

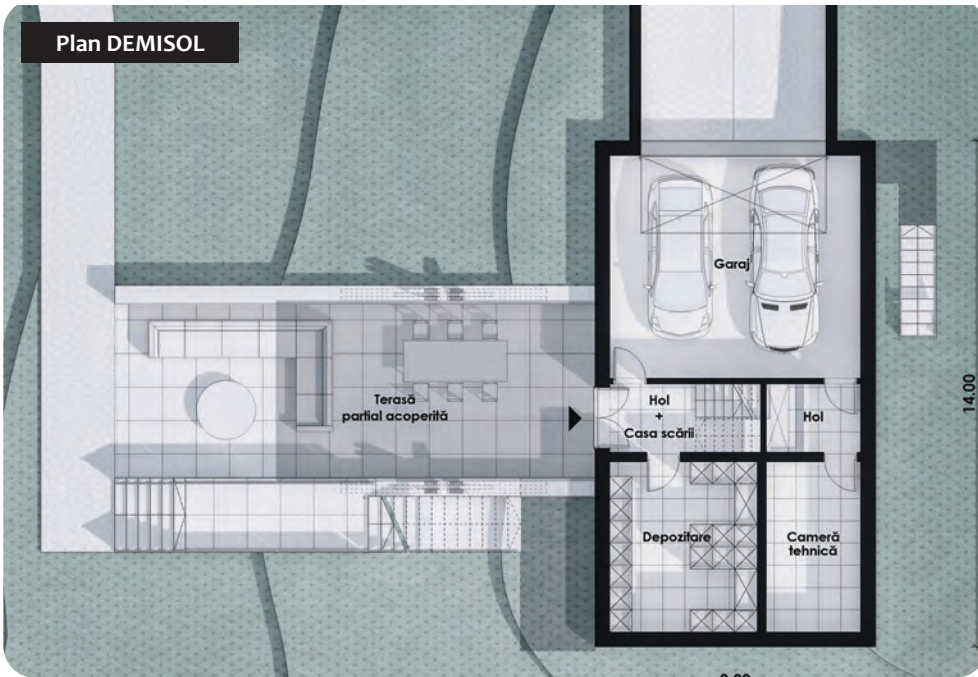

Plan PARTER

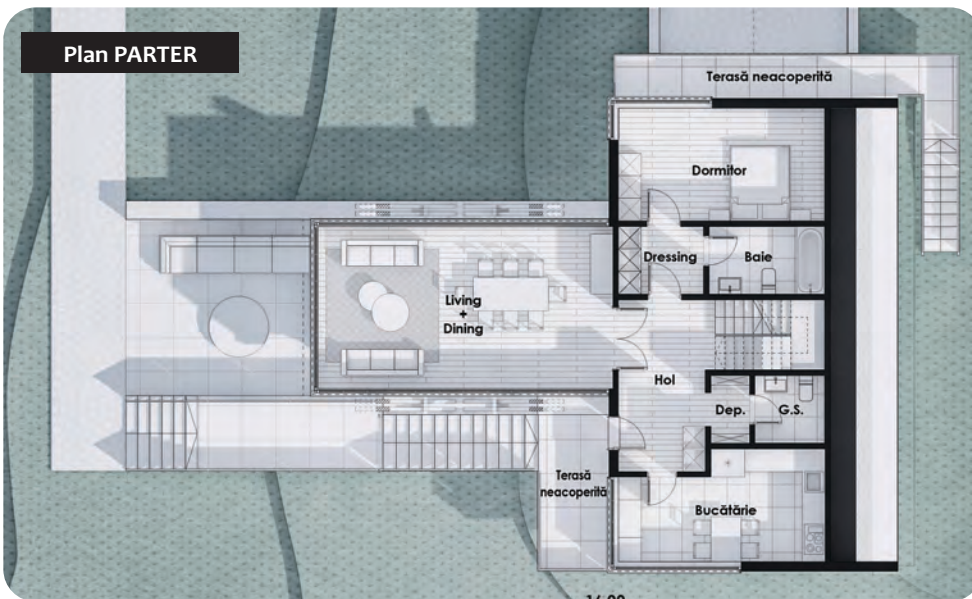

Plan ETAJ 1



Dimensiuni și detalii

suprafață utilă:	227,00 mp
suprafață construită desfășurată:	342 mp
dimensiunile clădirii:	16 x 14 (L x l)
înălțimea clădirii:	12,00 m
înclinație acoperiș:	60 grade
suprafață acoperiș:	210 mp
număr terase parter:	2

DEMISOL

garaj:	40,70 mp
hol + casa scării:	8,20 mp
hol:	4,70 mp
cameră tehnică:	11,70 mp
depozitare:	18,30 mp

PARTER

hol:	11,00 mp
bucătărie:	14,60 mp
depozitare:	2,00 mp
grup sanitar:	3,30 mp
living + dining:	33,70 mp
dressing:	4,10 mp
baie:	5,50 mp
dormitor:	16,50 mp

ETAJ 1

hol:	4,80 mp
dressing 1:	4,10 mp
baie 1:	4,70 mp
dormitor 1:	15,00 mp
dressing 2:	4,10 mp
baie 2:	4,70 mp
dormitor 2:	15,00 mp

TERASE:

terasă parțial acoperită demisol:	60,70 mp
terasă neacoperită acces parter:	7,90 mp
terasă neacoperită dormitor parter:	12,10 mp
suprafață totală terase:	80,70 mp

Cițiți în pagina următoare estimarea informativă privind costurile de edificare.

