



Casa Sitonia

Autor: Uberhause
(www.uberhause.ro)

Sitonia este o casă cu aspect modern pe un singur nivel, având o suprafața desfășurată de 160 mp, din care 134 mp utili.

În zona de zi a clădirii sunt prevăzute vestibul, dining și living, bucatărie cu cămară, camera tehnică.

În zona de noapte se află un dormitor matrimonial, cu baie și dressing proprii, la care se adaugă alte două dormitoare, cu baie comună.

Cele trei dormitoare și livingul - dispuse în spațiile casei - au ieșire către o terasă neacoperită. Ferestrele acestor încăperi sunt prevăzute cu obloane glisante din aluminiu.

Casa este realizată pe structură metalică ușoară, iar pereții exteriori sunt finisați cu lemn tratat pentru exterior și tencuială decorativă.



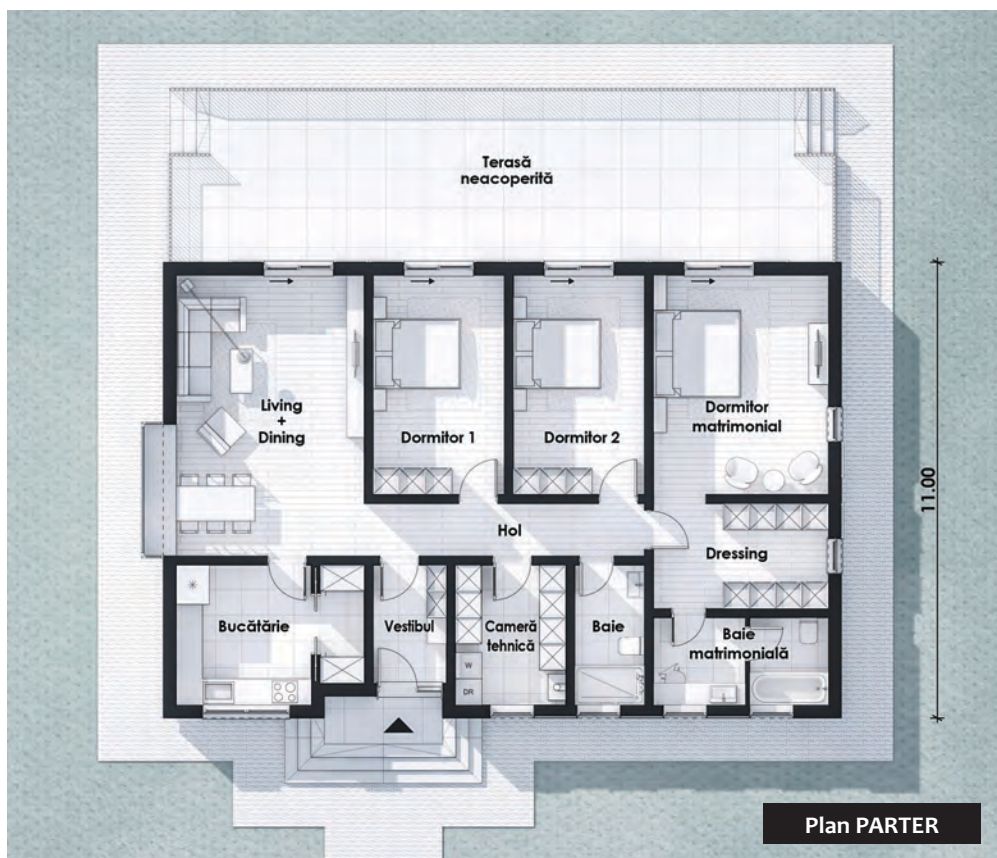

Dimensiuni și detalii

suprafață utilă:	134,00 mp
suprafață construită desfășurată:	160,00 mp
dimensiunile clădirii:	16 m x 11 m (L x l)
înălțimea clădirii:	5,00 m
înclinație acoperiș:	20 grade
suprafață acoperiș:	218,00 mp
număr terase parter:	1

Parter

vestibul:	4,50 mp
hol:	7,70 mp
bucătărie:	9,90 mp
cămară:	2,70 mp
living + dining:	27,60 mp
cameră tehnică:	8,10 mp
baie:	5,10 mp
dormitor 1:	15,00 mp
dormitor 2:	15,00 mp
dormitor matrimonial:	20,00 mp
dressing:	9,90 mp
baie matrimonială:	8,00 mp

Terasă

terasă neacoperită spate:	57,80 mp
---------------------------	----------

Citiți în pagina următoare estimarea informativă privind costurile de edificare.

