



Casa Karina

Autor: Uberhause
(www.uberhause.ro)

Karina este o casă cu aspect contemporan, construită pe structură metalică ușoară, având un singur nivel și suprafața desfășurată de 148 mp, din care 119 mp reprezintă suprafața utilă.

În zona de zi au fost prevăzute vestibul, birou, bucătărie, living + dining cu ieșire pe o terasă acoperită, care dispune și de o bucătărie de vară.

Zona de noapte include un dormitor matrimonial cu baie proprie, și alte două dormitoare cu o baie comună.

Pereții exteriori ai casei sunt finisați cu placaj de cărămidă aparentă și tencuială decorativă.



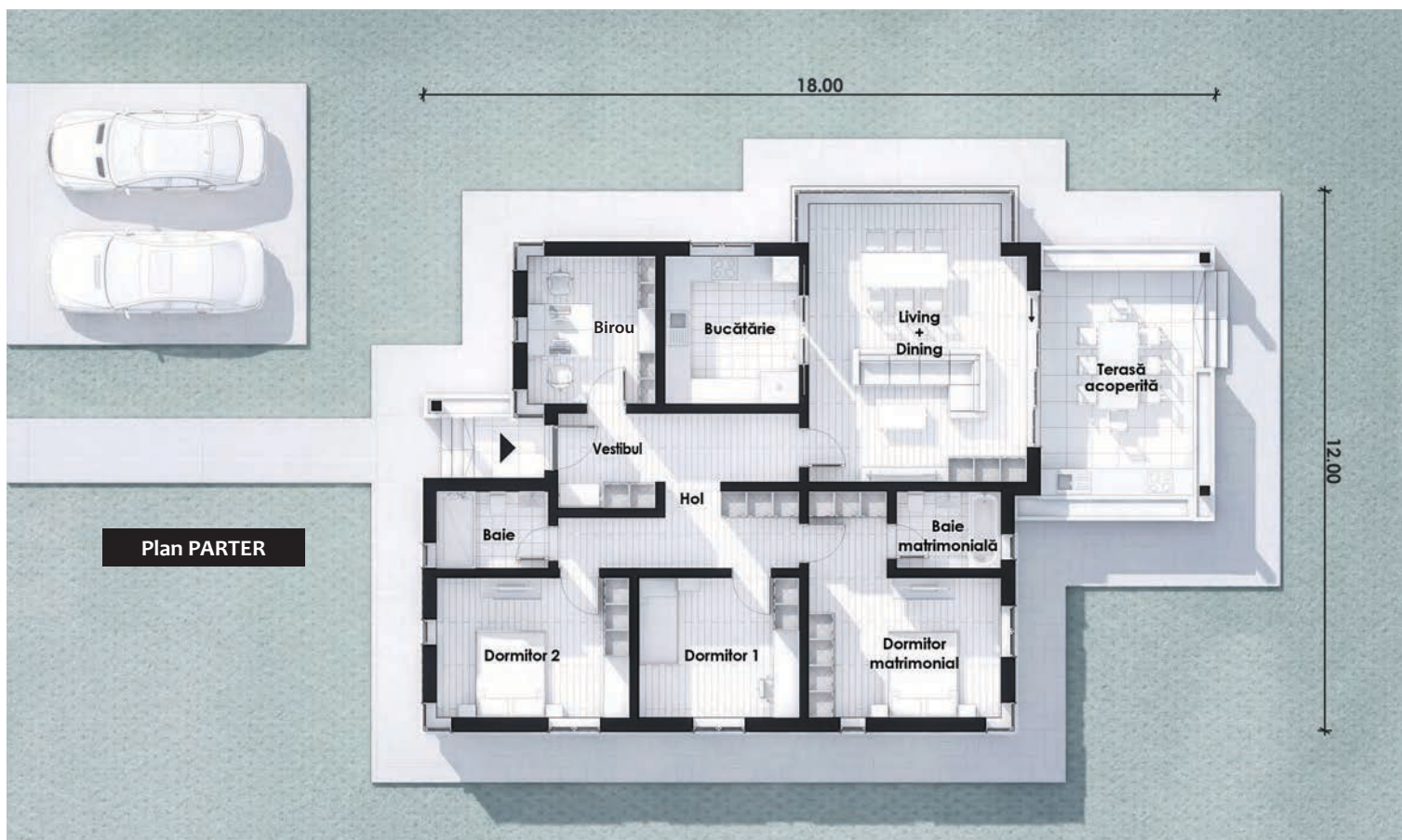

Dimensiuni și detalii

| | |
|-----------------------------------|------------------|
| suprafață utilă: | 119,00 mp |
| suprafață construită desfășurată: | 148,00 mp |
| dimensiunile clădirii: | (Lx l) 18m x 12m |
| înălțimea clădirii: | 7,00 m |
| înclinație acoperiș: | 25 grade |
| suprafață acoperiș: | 240,00 mp |
| număr terasă parter: | 1 |

Parter

| | |
|-----------------------|----------|
| vestibul: | 4,80 mp |
| hol: | 13,00 mp |
| birou: | 9,10 mp |
| bucătărie: | 9,90 mp |
| living + dining: | 31,30 mp |
| dormitor matrimonial: | 17,20 mp |
| baie matrimonială: | 4,30 mp |

| | |
|-------------|----------|
| dormitor 1: | 11,80 mp |
| dormitor 2: | 13,40 mp |
| baie: | 4,40 mp |

Terasă

| | |
|-------------------------|----------|
| terasă acoperită spate: | 31,30 mp |
|-------------------------|----------|

Citiți în pagina următoare estimarea informativă privind costurile de edificare.

