

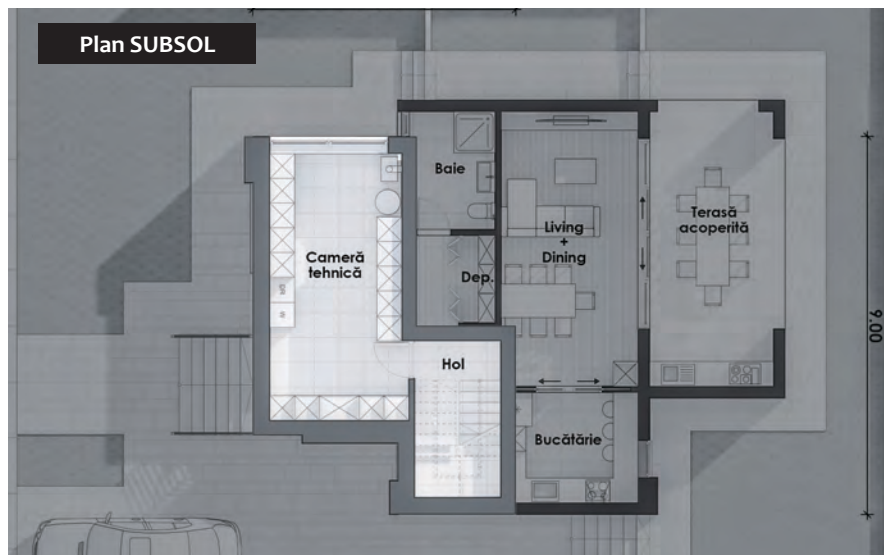

# Casă din Cislădie

Autor: Uberhause  
([www.uberhause.ro](http://www.uberhause.ro))

Această casă cu aspect modern are o suprafață desfășurată de 250 mp, din care 165 mp sunt utili. La parter sunt prevăzute vestibul, living + dining cu ieșire pe o terasă acoperită, bucătărie, birou, baie, spațiu pentru depozitare, hol + casa scării. În zona de noapte de la etaj se află un dormitor matrimonial, cu baie și dressing proprii, la care se adaugă alte două dormitoare, cu baie comună, fiecare având ieșire pe o terasă comună neacoperită. În subsolul clădirii se află camera tehnică, în care sunt dispuse și facilități de spălătorie / uscătorie, iar deasupra etajului a fost prevăzută o generoasă terasă neacoperită. Structura casei este din cadre de beton armat, iar pereții exteriori sunt finisați cu piatră naturală și tencuială decorativă.



## Proiecte de case

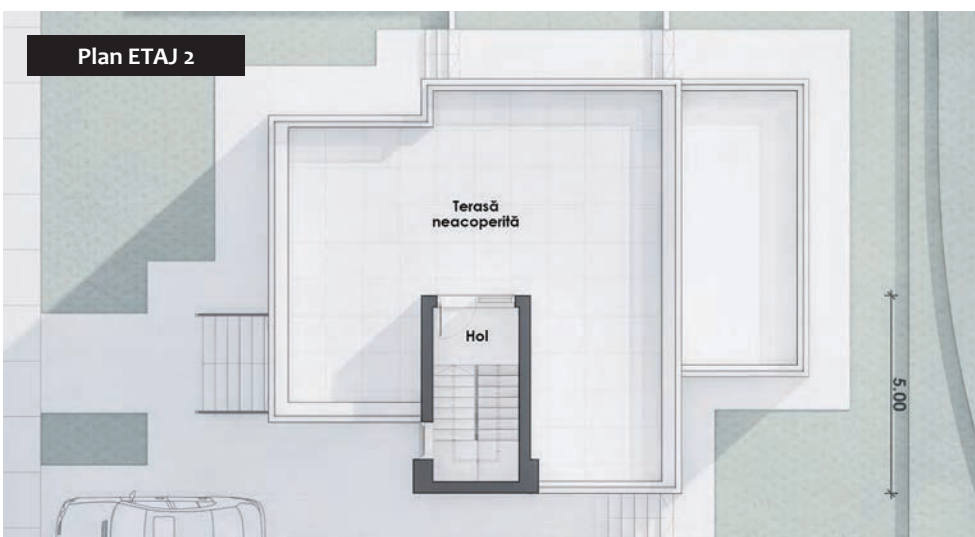
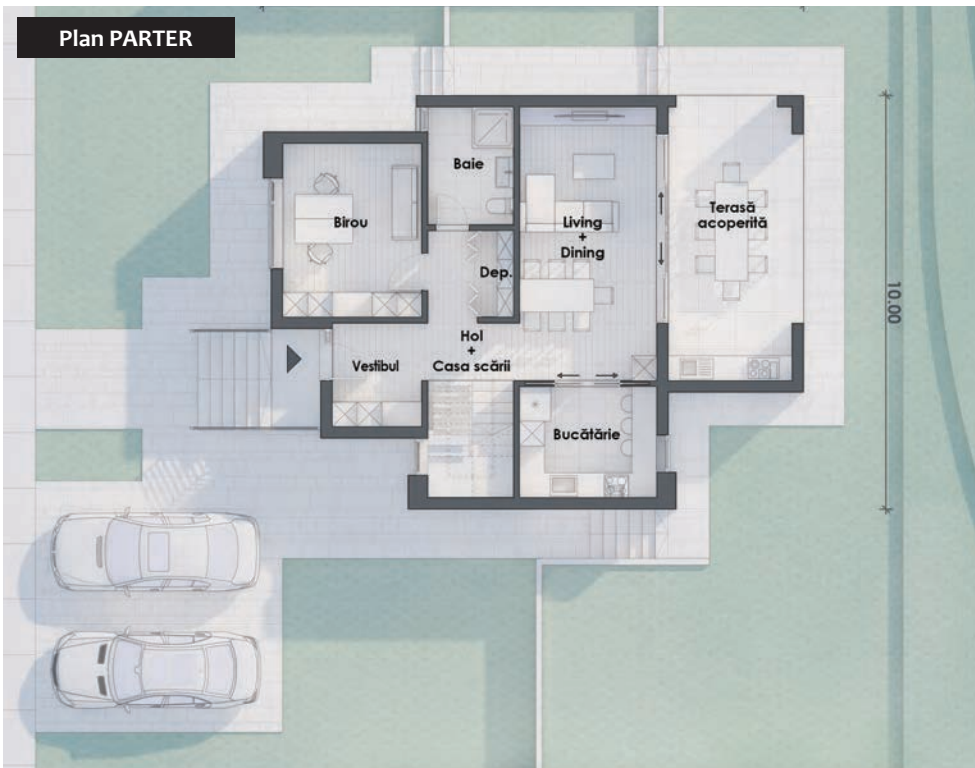

### Dimensiuni și detalii

suprafață utilă:	165,00 mp
suprafață construită desfășurată:	250,00 mp
dimensiunile clădirii:	(L x l) 13m x 10m
înălțimea clădirii:	10,00 m
înclinație acoperiș:	terasă
suprafață acoperiș:	70,00 mp
număr terase parter:	1

### Parter

vestibul:	5,60 mp
hol + casa scării:	14,30 mp
depozitare:	5,50 mp
baie:	5,10 mp
birou:	14,20 mp
bucătărie:	8,90 mp
living + dining:	22,10 mp

### Etaj 1

hol:	6,60 mp
baie:	6,90 mp
dormitor 1:	15,60 mp
dormitor 2:	15,50 mp
dressing:	4,80 mp
baie matrimonială:	4,80 mp
dormitor matrimonial:	12,10 mp

### Etaj 2

hol:	2,90 mp
------	---------

### Subsol

hol:	7,90 mp
cameră tehnică:	21,00 mp

### Terasă

terasă acoperită spate:	22,00 mp
terasă neacoperită Etaj 1:	19,80 mp
terasă neacoperită Etaj 2:	66,00 mp
terasă neacoperită spate:	107,80 mp

**Citiți în pagina următoare estimarea informativă privind costurile de edificare.**

