



# Casa din Fundata, Braşov

Autor: Uberhause  
([www.uberhause.ro](http://www.uberhause.ro))

Proiectată pe trei niveluri, această casă cu aspect montan contemporan are o suprafață desfășurată de 532 mp, din care 338 mp utili. La parter sunt prevăzute vestibul, living, bucătărie, dining, grup sanitar și garaj.

Din living există acces către o terasă acoperită, iar din dining către una parțial acoperită. Șemineul din living a fost proiectat pentru a fi folosit și pe terasă. La etaj se află un dormitor matrimonial, cu șemineu, baie, saună și dressing proprii, la care se adaugă alte două dormitoare, fiecare cu baie proprie, unul dintre dormitoare având și dressing. Din hol există acces către o terasă comună acoperită.

Spațiul de la mansardă a fost împărțit între un living central comun și două dormitoare laterale, fiecare fiind prevăzut cu baie și terasă acoperită proprii, unul dintre dormitoare având în plus și dressing.

Casa este realizată pe structură din cadre de beton armat, iar pereții exteriori sunt finisați cu piatră naturală și lemn tratat pentru exterior.



## Proiecte de case

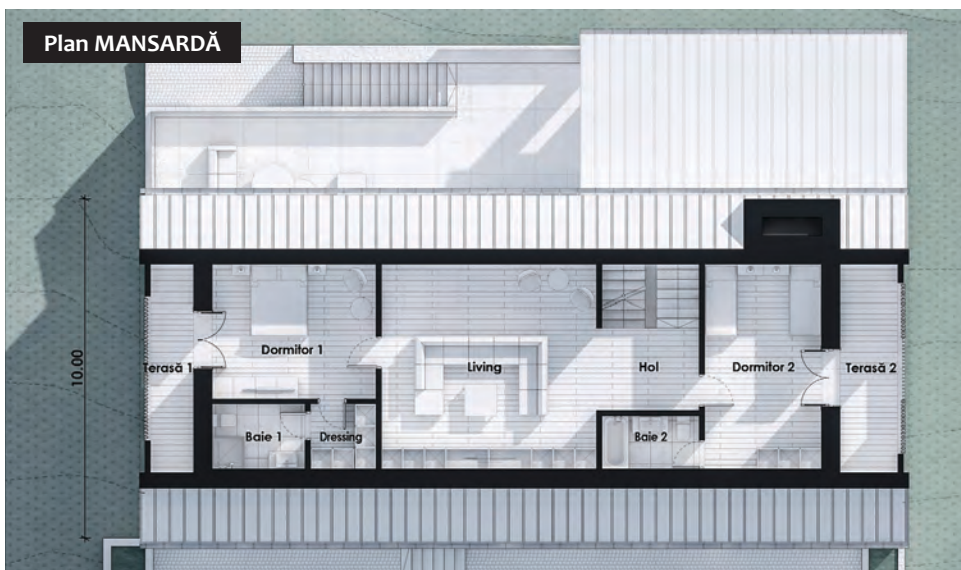
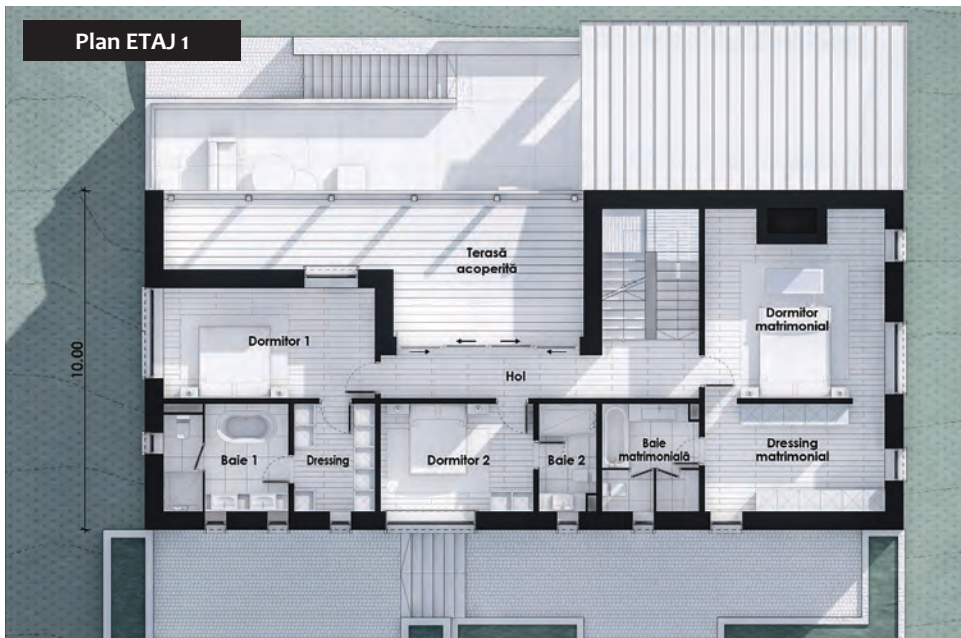
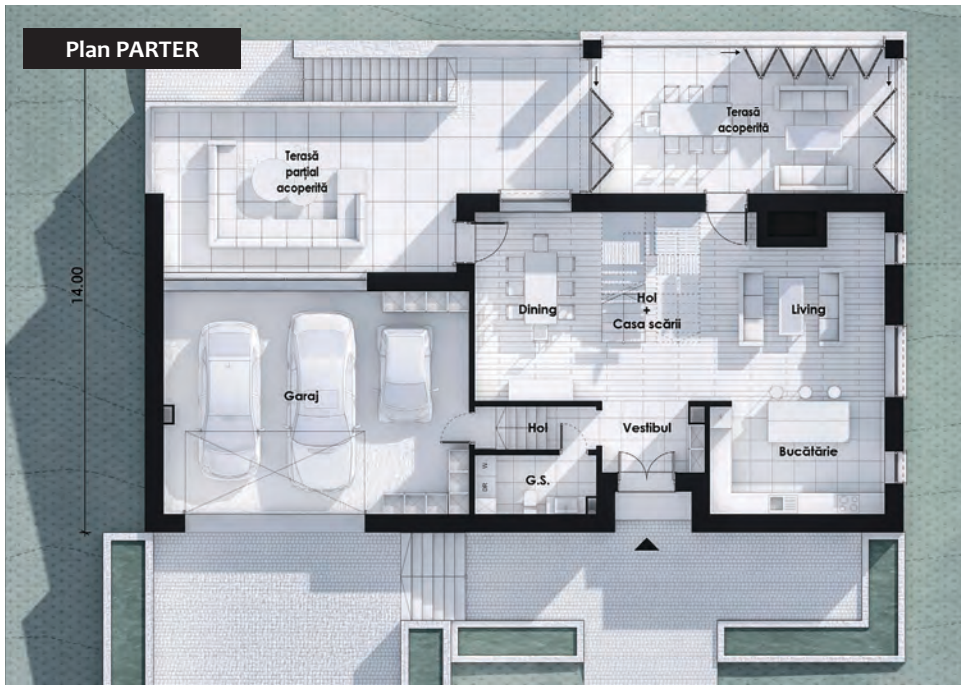

### Dimensiuni și detalii

suprafață utilă:	338,00 mp
suprafață construită desfășurată:	532,10 mp
dimensiunile clădirii:	21 x 14 (l x l)
înălțimea clădirii:	12,00 m
înclinație acoperiș:	45 grade și 20 grade
suprafață acoperiș:	320 mp
număr terase parter:	2

### Parter

vestibul:	5,70 mp
bucătărie:	15,20 mp
living:	25,20 mp
hol + casa scării:	14,30 mp
dining:	18,60 mp
hol:	4,10 mp
grup sanitar:	5,60 mp
garaj:	52,70 mp

### Etaj 1

hol:	12,90 mp
dormitor 1:	17,90 mp
dressing:	6,80 mp
baie 1:	10,50 mp
dormitor 2:	12,70 mp
baie 2:	4,80 mp
dormitor matrimonial:	24,40 mp
dressing matrimonial:	15,10 mp
baie matriomianală:	8,10 mp

### Mansardă

hol:	6,60 mp
living:	33,90 mp
dormitor 1:	12,70 mp
dressing:	3,30 mp
baie 1:	4,70 mp
dormitor 2:	18,40 mp

### Terase

terasă parțial acoperită parter:	50,10 mp
terasă acoperită parter:	33,10 mp
terasă acoperită etaj 1:	37,00 mp
terasă acoperită mansardă 1:	8,70 mp
terasă acoperită mansardă 2:	12,00 mp
suprafață totală terase:	140,90 mp

Cițiți în pagina următoare estimarea informativă privind costurile de edificare.

