



## Casa Snagov, parter și etaj

**Autor: Uberhause**  
([www.uberhause.ro](http://www.uberhause.ro))

Casa Snagov este construită pe o structură din beton armat închis cu zidărie, având pereții exteriori placați cu piatră naturală.

Are o suprafață desfășurată de 213 mp, din care 139 mp utili.

La parter au fost prevăzute living, cu ieșire pe o terasă acoperită, bucătărie cu dining, baie, camera tehnică, spațiu de depozitare.

La etaj se găsesc două dormitoare, dintre care unul este matrimonial, având jacuzzi, dressing și baie, iar celălalt are baie proprie.

Ambele dormitoare au ieșiri spre o terasă comună, iar la ultimul etaj se află o altă terasă comună neacoperită.



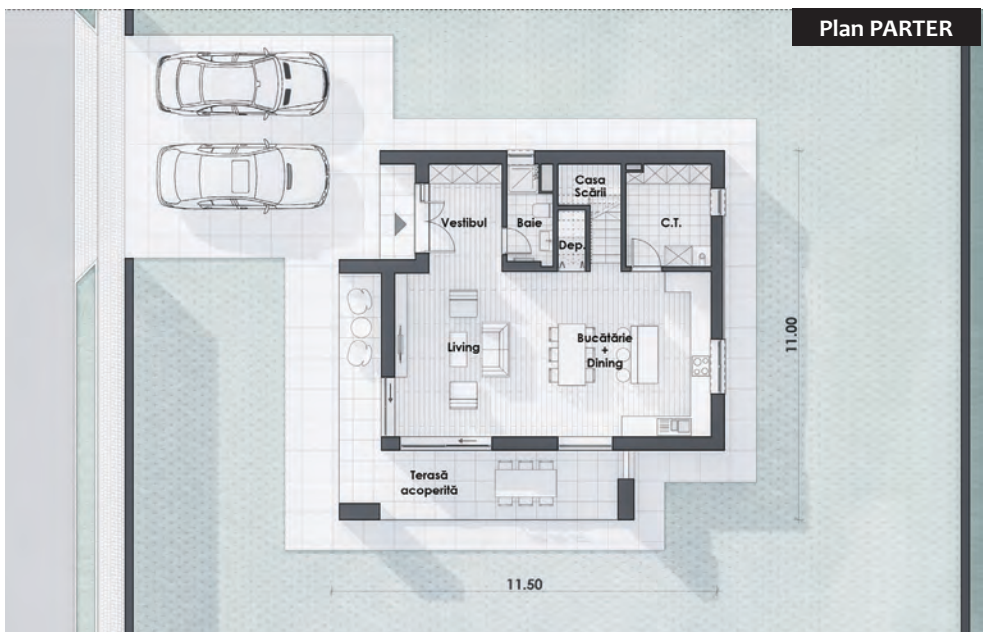

## Dimensiuni și detalii

Suprafață utilă .....	139,00 mp
Suprafață construită desfășurată .....	213,00 mp
Dimensiunile clădirii (L x l) .....	11,50 m x 11,00m
Înălțimea clădirii .....	9,50 m
Înclinație acoperiș .....	Terasă
Suprafață acoperiș .....	90,50 mp

## Parter

Vestibul .....	7 mp
Baie .....	3,52 mp
Depozitare .....	1,32 mp
Scară .....	3,98 mp
Cameră tehnică .....	7,56 mp
Bucătărie + dining .....	25,87 mp
Living .....	20 mp



## Etaj

Hol + scară .....	9,12 mp
Baie .....	4,3 mp
Dormitor .....	18,65 mp
Dormitor matrimonial 2 .....	5,49 mp
Dressing .....	6,3 mp
Baie matrimonială .....	5,47 mp

## Terase

Suprafață terasă acoperită Parter .....	22,45 mp
Suprafață terasă neacoperită Etaj 1 .....	18,58 mp
Suprafață terasă neacoperită Etaj 2 .....	70,37 mp
Suprafață totală terase .....	111,00 mp

**Citiți în pagina următoare estimarea informativă privind costurile de edificare.**

