



Casa Balotești, pe parter

Autor: Uberhause
(www.uberhause.ro)

Casa Balotești are o suprafață desfășurată de 168 mp, din care 136 mp utili.

Este construită pe un singur nivel, cu o structură din beton armat închis cu zidărie, având pereții exteriori placați cu piatră naturală. Zona de zi este completată cu o terasă acoperită, care are acces la o piscină exterioră. Zona de noapte are un grupaj de două dormitoare cu baie comună, la care se adaugă un dormitor matrimonial, cu baie și dressing proprii.



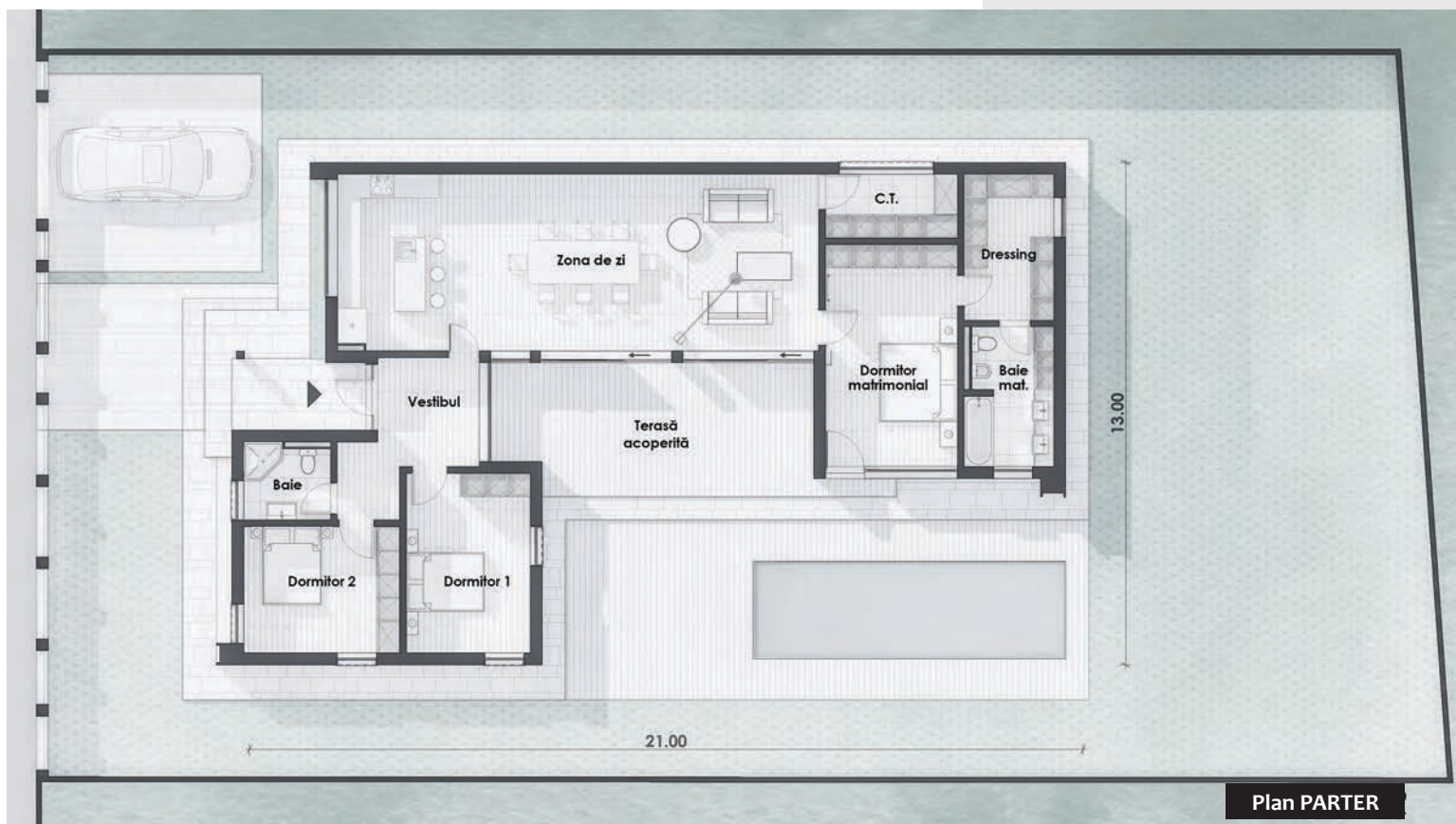

Plan PARTER

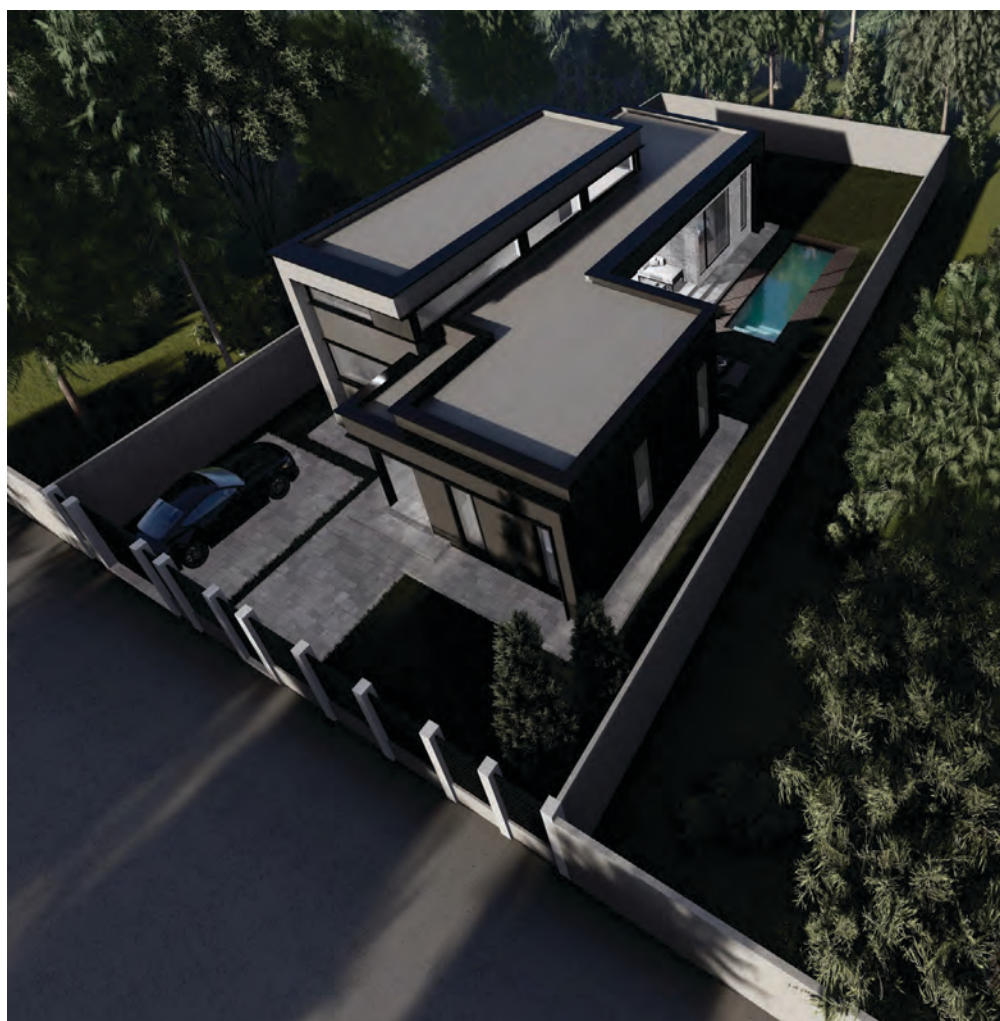

Dimensiuni și detalii

Suprafață utilă	136,00 mp
Suprafață construită desfășurată	168,00 mp
Dimensiunile clădirii (L x l)	21,00 m x 13,00 m
Înălțimea clădirii	5,50 m
Înclinație acoperiș	terasă
Suprafață acoperiș	198,95 mp
Număr terase parter	1

Parter

Vestibul	10,08 mp
Baie	4,23 mp
Dormitor 2	12,95 mp
Dormitor 1	11,00 mp
Zona de zi	56,55 mp
Cameră tehnică	5,51 mp
Dormitor matrimonial	19,22 mp
Dressing	8,59 mp
Baie matrimonială	8,22 mp
Suprafață terasă acoperită	24,00 mp

Citiți în pagina următoare estimarea informativă privind costurile de edificare.