



Casa Indira, parter

Autor: Uberhause
(www.uberhause.ro)

Cu o suprafață desfășurată de 180 mp, din care 143 mp utili, Indira este o casă cu aspect contemporan, construită pe un singur nivel, pe structură metalică ușoară.

În zona de zi au fost prevăzute living + dining, bucatărie, acestea comunicând la exterior prin intermediul unei terase, cărora li se adaugă vestibulul și camera tehnică.

În zona de noapte se află trei dormitoare - unul matrimonial, cu dressing și baie proprii, celelalte două având hol și baie comune. Fiecare din cele trei dormitoare are terasă acoperită proprie.



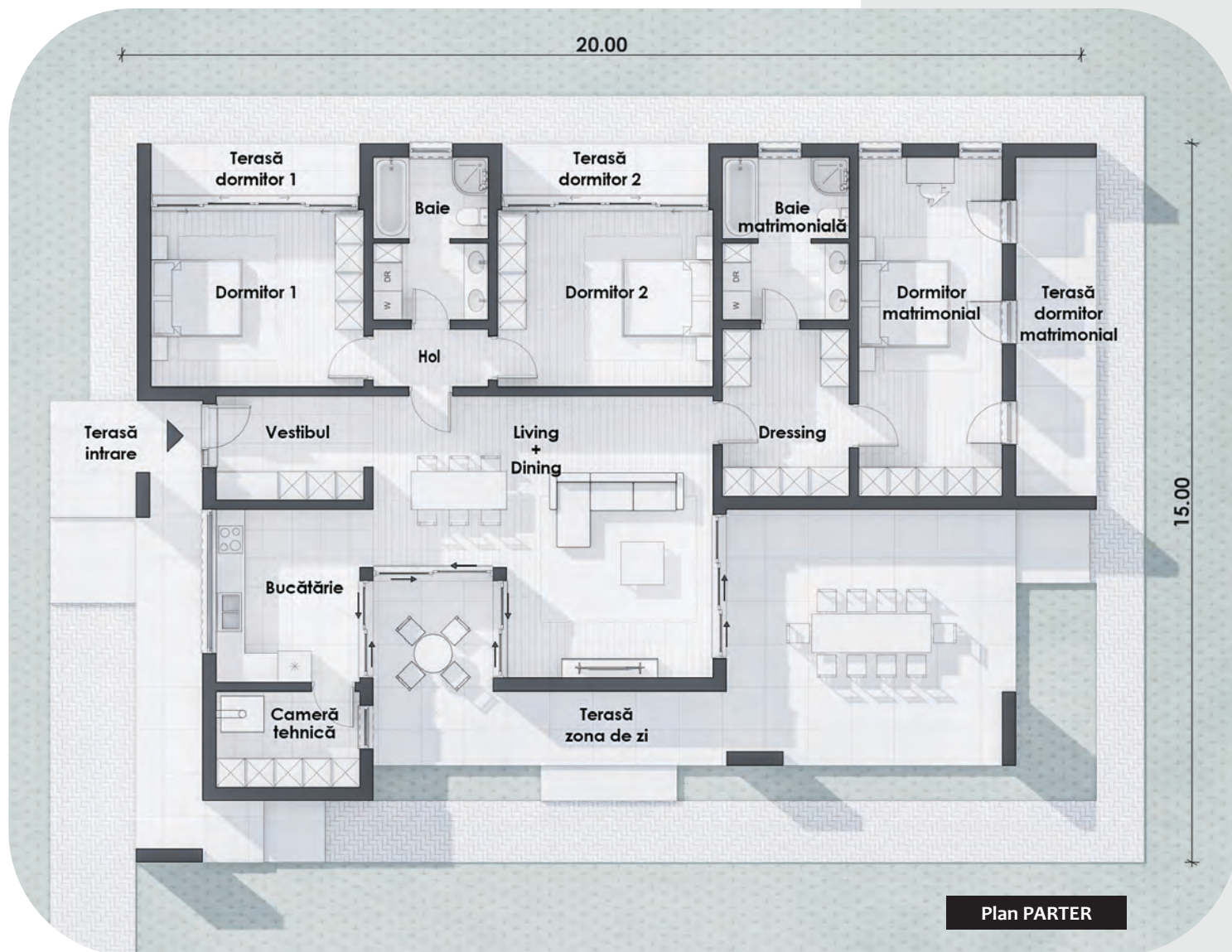

Dimensiuni și detalii

Suprafață utilă: 143,00 mp
 Suprafață construită desfășurată: 180,00 mp
 Dimensiunile clădirii (L x l): 20 m x 13 m
 Înălțimea clădirii: 5,50 m
 Înclinație acoperiș: 1 grade
 Suprafață acoperiș: 250,00 mp
 Număr terase: 5

Parter

Vestibul: 6,70 mp

Bucătărie: 10,80 mp
 Cameră tehnică: 6,00 mp
 Living + dining: 35,70 mp
 Hol: 2,90 mp
 Dormitor 1: 16,50 mp
 Baie: 8,10 mp
 Dormitor 2: 16,70 mp
 Dressing: 9,20 mp
 Baie matrimonială: 9,00 mp
 Dormitor matrimonial: 21,20 mp

Terase

Terasă acoperită intrare: 19,00 mp
 Terasă acoperită zona de zi: 49,00 mp
 Terasă acoperită dormitor 1: 5,00 mp
 Terasă acoperită dormitor 2: 5,00 mp
 Terasă acoperită dormitor matrimonial: 82,00 mp
 Suprafață totală terase: 160,00 mp

Citiți în pagina următoare estimarea informa-tivă privind costurile de edificare.

