



# Casă cu două etaje

Autor: Uberhause  
(www.uberhause.ro)

Această casă cu aspect contemporan a fost proiectată pe structură din cadre de beton armat și are o suprafață construită desfășurată de 340 mp, din care 266 mp sunt utili.

La parter au fost prevăzute living + dining, cu acces direct către o terasă neacoperită, bucătărie, cămară, vestibul, grup sanitar, hol, casa scării, camera tehnică / spălătorie, spațiu pentru depozitare, sas și garaj.

La etaj se află un dormitor matrimonial, cu baie și dressing proprii și ieșire pe o terasă neacoperită aflată deasupra garajului, două dormitoare cu baie comună, hol și casă scării.

La ultimul etaj sunt dispuse un birou, grup sanitar, spațiu pentru depozitare, hol și acces pe o terasă neacoperită de peste 80 mp.

Pereții casei sunt placați cu fibrociment, iar unele ferestre sunt prevăzute cu brise soarel.



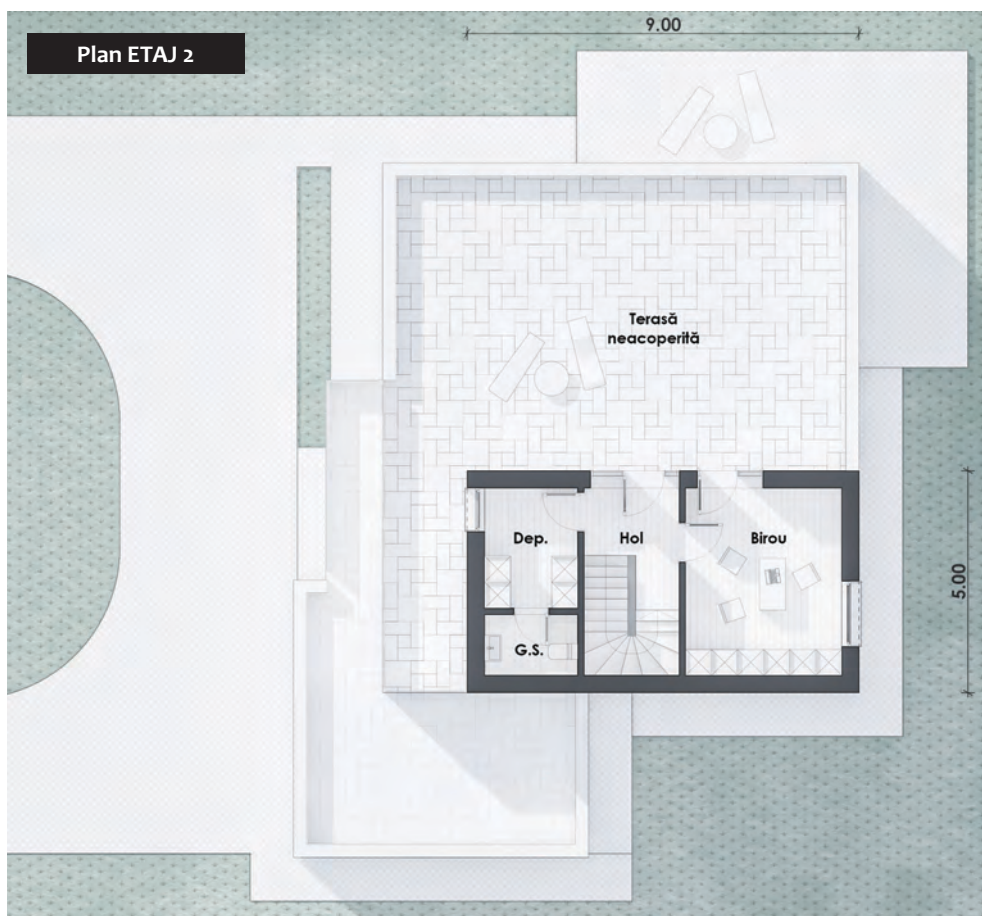
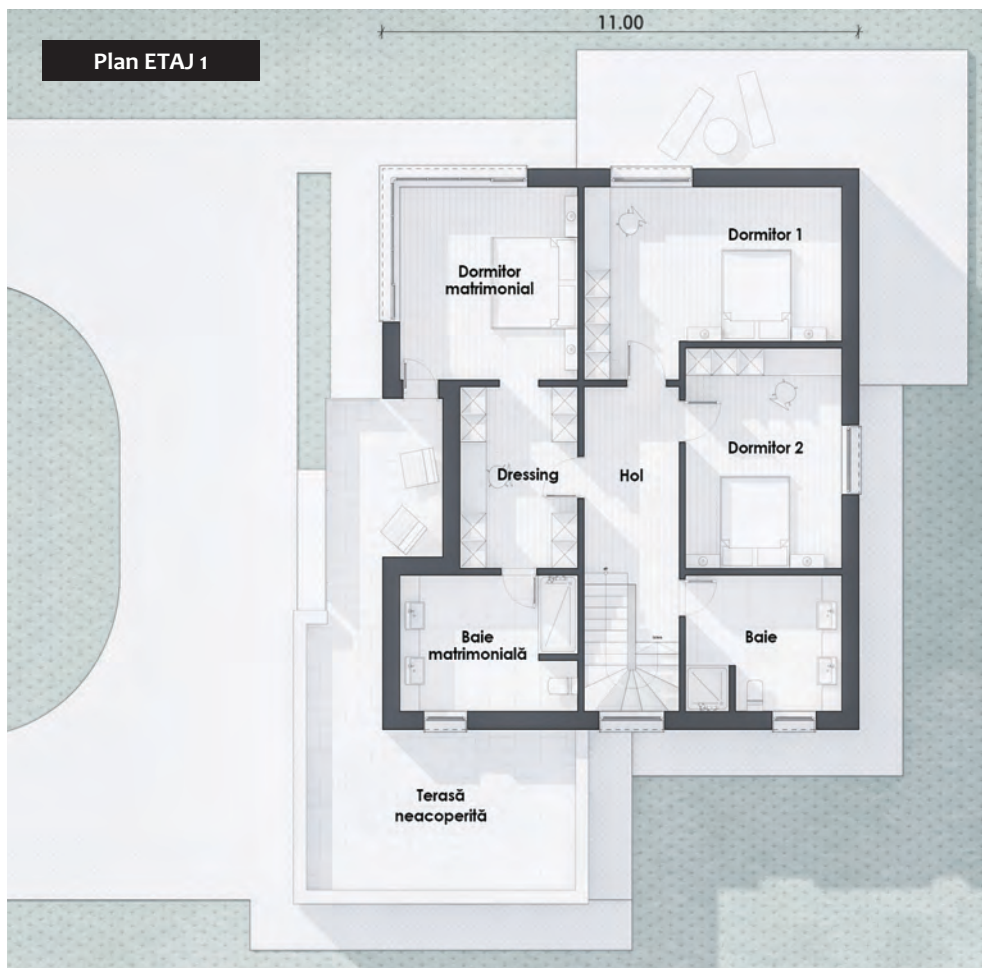

**Dimensiuni și detalii**

Suprafață utilă:	.....266,00 mp
Suprafață construită desfășurată:	.....340,00 mp
Dimensiunile clădirii (L x l):	..... 16,00m x 13,00m
Înălțimea clădirii:	.....10,00 m
Tip acoperiș / înclinație:	.....Terasa
Suprafață acoperiș:	..... 155,00 mp

**Parter**

Vestibul:	.....10,20 mp
Grup Sanitar:	.....3,40 mp
Hol + Casa Scării:	.....9,70 mp
Cameră Tehnică / Spălătorie:	.....10,70 mp
Living + Dining:	.....46,00 mp
Bucătărie:	.....17,40 mp
Cămară:	.....5,80 mp
Sas:	.....7,30 mp
Depozitare:	.....3,80 mp
Garaj:	.....21,00 mp

**Etaj 1**

Hol:	.....10,70 mp
Dormitor Matrimonial:	.....17,50 mp
Dressing:	.....10,80 mp
Baie Matrimonială:	.....12,00 mp
Dormitor 1:	.....21,80 mp
Dormitor 2:	.....17,20 mp
Baie:	.....10,70 mp

**Etaj 2**

Hol:	.....4,70 mp
Birou:	.....16,10 mp
Depozitare:	.....6,00 mp
Grup Sanitar:	.....3,00 mp

**Terase**

Terasă neacoperită parter:	.....35,00 mp
Terasă neacoperită etaj 1:	.....36,80 mp
Terasă neacoperită etaj 2:	.....81,20 mp

**Suprafață totală terase:** ..... 153,00 mp

Citiți în pagina următoare estimarea informativă privind costurile de edificare.

