



Casa Casilda, parter

Autor: Uberhause
(www.uberhause.ro)

Casa Casilda are o suprafață construită desfășurată de 156 mp, din care 89 mp utili.

Este construită pe o structură metalică ușoară, având pereții exteriori placați cu lemn.

În zona de zi de la parter sunt prevăzute living, bucatărie și dining, cu ieșire către o terasă acoperită, camera tehnică, vestibul.

În zona de noapte se află două dormitoare, cu baie și grup sanitar comune.



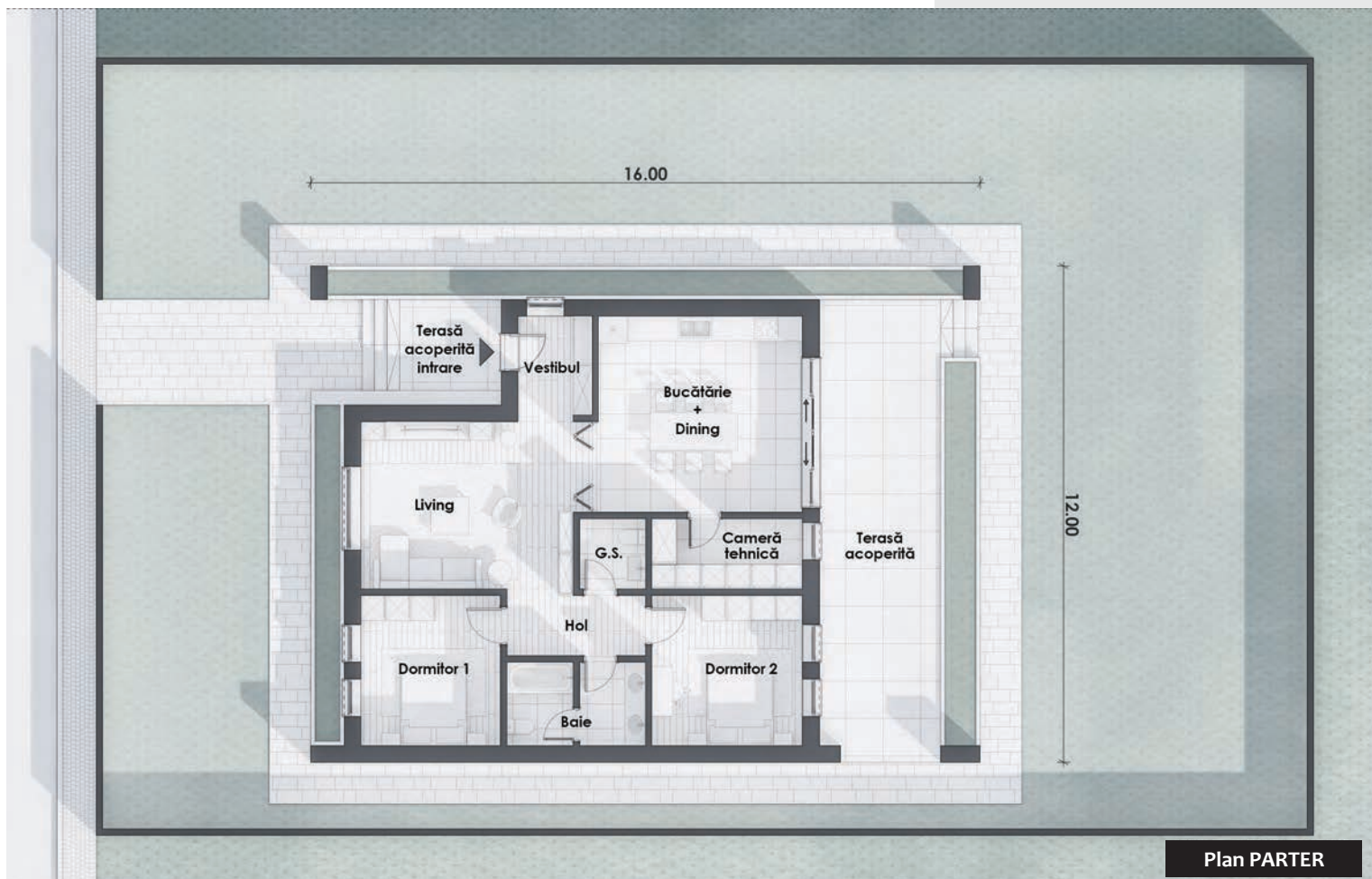

Dimensiuni și detalii

Suprafață utilă:	89,00 mp
Suprafață construită desfășurată:	156,00 mp
Dimensiunile clădirii (L x l):	6.00 m x 12.00 m
Înălțimea clădirii:	4,00 m
Înclinație acoperiș:	tip terasă
Suprafață acoperiș:	190,00 mp
Număr terase parter:	2

PARTER

vestibul:	4,60 mp
living:	21,40 mp
bucătărie + dining:	23,70 mp
dormitor 1:	12,10 mp
baie:	6,50 mp
hol:	5,10 mp
grup sanitar:	2,70 mp

dormitor 2:	13,00 mp
cameră tehnică:	6,20 mp

TERASE

Terasă acoperită intrare:	6,20 mp
Terasă acoperită:	34,30 mp
Suprafață totală terase:	40,50 mp

Citiți în pagina următoare estimarea informativă privind costurile de edificare.

