



Casa Naruto, parter și etaj

Autor: Uberhause
(www.uberhause.ro)

Casa Neruto are o suprafață desfășurată de 317 mp, din care 211 mp util.

Este construită pe structură din beton armat închisă cu zidărie, având pereții exteriori plăcați cu sită

La parter au fost prevăzute living și dining, cu suprafață vitrată mare și ieșire pe o terasă exterioră neacoperită, bucatărie, cămară, grup sanitar, cameră tehnică, dormitor cu baie proprie, vestibul.

În zona de noapte de la etaj se află un hol din care pot fi accesate două dormitoare identice, fiecare cu baie, spațiu pentru depozitare propriu și ieșire pe un balcon comun.



Plan PARTER

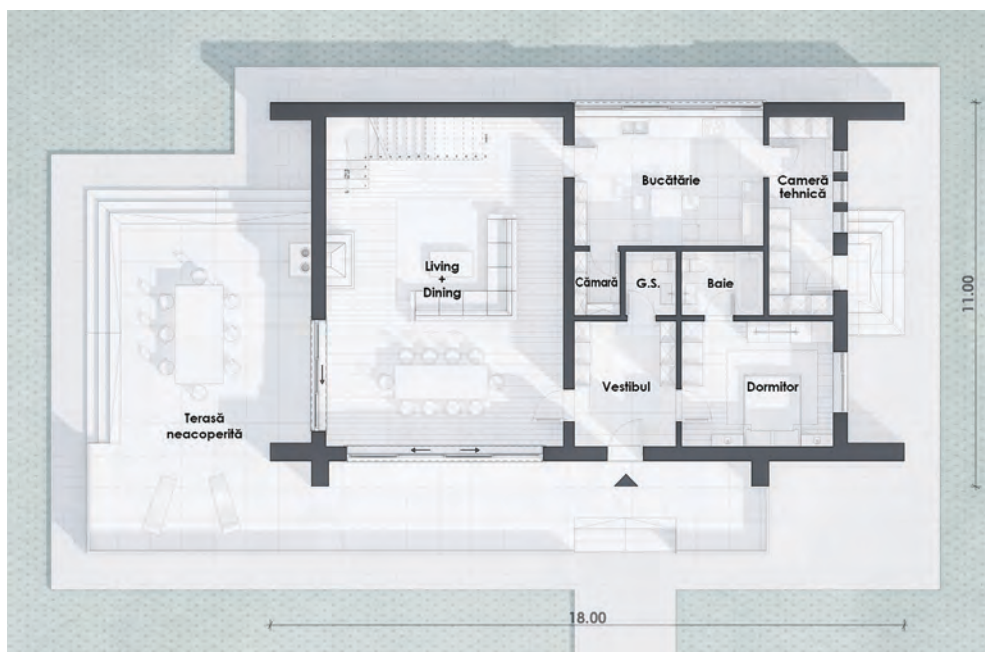

Plan ETAJ

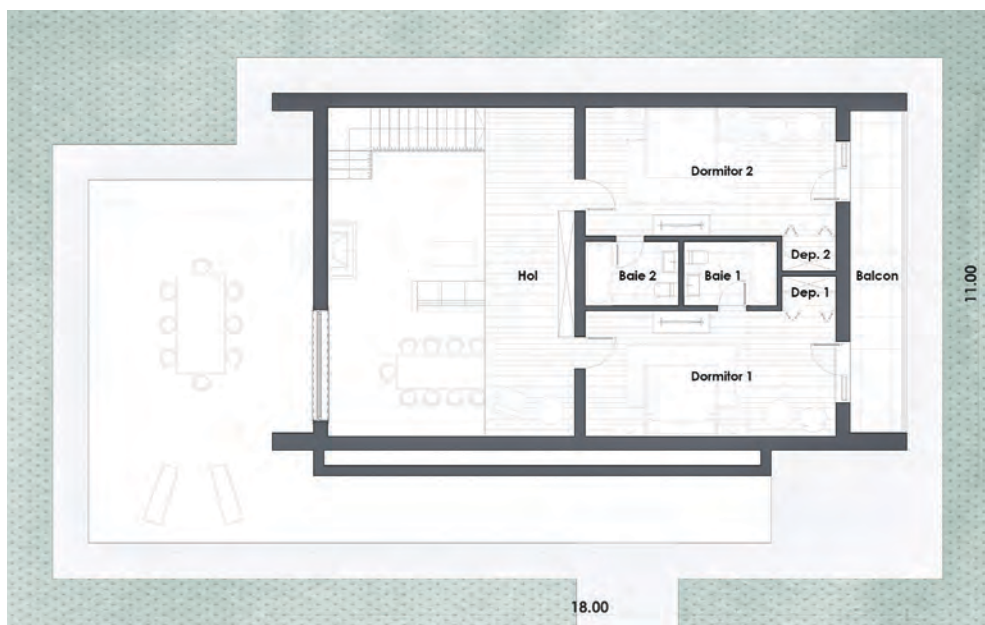

DIMENSIUNI ȘI DETALII

Suprafață utilă:211 mp
Suprafață construită desfășurată:317 mp
Dimensiunile clădirii (L x l) :18 m x 11 m
Înălțimea clădirii:8,80 m
Înclinație acoperiș:30 grade
Suprafață acoperiș:180 mp
Număr terase parter:1

PARTER

Vestibul:10,42 mp
Grup sanitar:2,56 mp
Zona de zi:63,00 mp
Bucătărie:19,00 mp
Cămară2,33 mp
Cameră tehnică:10,10 mp
Dormitor:14,82 mp
Baie:4,20 mp
Suprafață terasă neacoperită:82,00 mp

ETAJ

Hol:23,00 mp
Dormitor 1:25,00 mp
Baie 1:4,69 mp
Depozitare 1:1,23 mp
Dormitor 2:25,00 mp
Baie 2:4,69 mp
Depozitare 2:1,23 mp
Suprafață balcon:13,00 mp
Suprafață totală terase:95,00 mp

Citiți în pagina următoare estimarea informativă privind costurile de edificare.