



Casa Ramira, parter și etaj

Autor: Uberhause
(www.uberhause.ro)

Casa Ramira este construită pe structură din beton armat închisă cu zidărie, având pereții exteriori plăcați cu cărămidă aparentă.

Suprafața desfășurată a casei este de 303 mp, din care 228 mp reprezintă suprafața utilă.

La parter au fost prevăzute living, bucătărie + dining și un birou, fiecare dintre aceste încăperi având ieșire pe o terasă exterioră neacoperită.

Zona de zi este completată cu un garaj, vestibul, grup sanitar, camera tehnică și spălătorie, cămară, spațiu pentru depozitare, hol și casa scării.

În zona de noapte de la etaj se află un dormitor matrimonial, cu baie și dressing proprii, și alte două dormitoare cu o baie comună.

Toate dormitoarele au ieșire pe un balcon comun.



Proiecte de case

Plan PARTER



Plan ETAJ

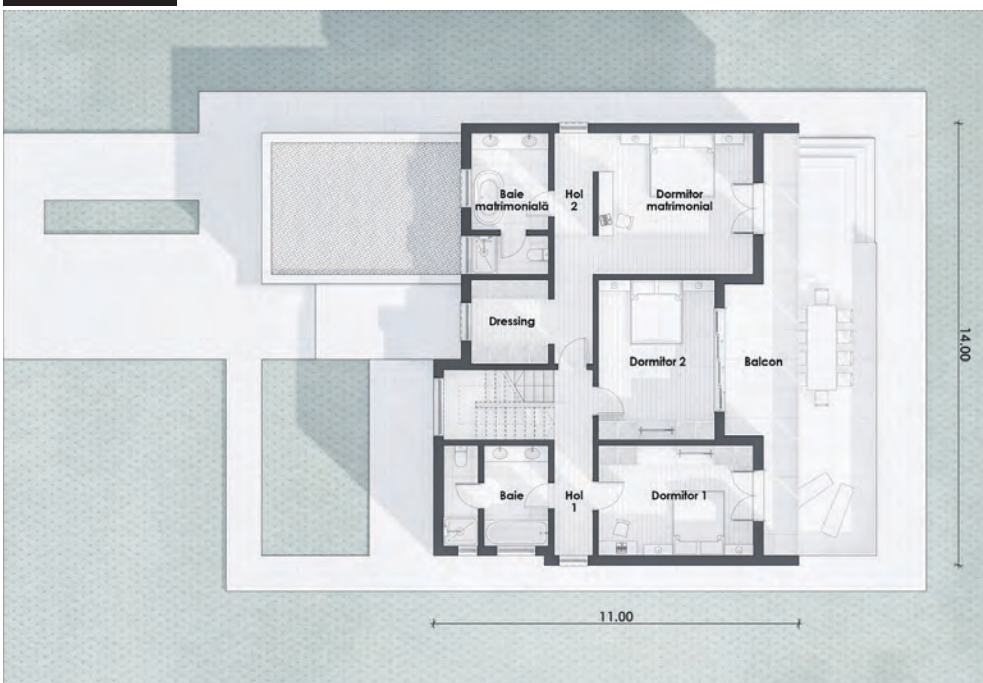

DIMENSIUNI ȘI DETALII

Suprafață utilă:	228 mp
Suprafață construită desfășurată:	303 mp
Dimensiunile clădirii (L x l):	15 m x 14 m
Înălțimea clădirii:	9 m
Înclinație acoperiș: terasă	1
Suprafață acoperiș:	160 mp
Număr terase parter:	1

PARTER

Vestibul:	9,71 mp
Grup Sanitar:	3,42 mp
Hol:	5,25 mp
Garaj:	23,89 mp
Bucătărie	19,68 mp
Cămară:	4,32 mp
Depozitare:	1,38 mp
Living:	23,96 mp
Birou:	15,04 mp
Cameră tehnică + spălătorie:	13,92 mp
Casa scării:	10,42 mp
Suprafață terasă neacoperită:	40 mp

ETAJ

Hol 1:	6,89 mp
Baie:	9,71 mp
Dormitor 1:	16,48 mp
Dormitor 2:	17,77 mp
Hol 2:	5,55 mp
Dressing:	6,22 mp
Baie matrimonială:	10,22 mp
Dormitor matrimonial:	21,52 mp
Suprafață balcon:	20 mp
Suprafață totală terase:	60 mp

Citiți în pagina următoare estimarea informativă privind costurile de edificare.