



# Casă pe structură din lemn

**Autor: Uberhause**  
([www.uberhause.ro](http://www.uberhause.ro))

Concepută pentru a fi amplasată într-o zonă montană, această casă cu aspect modern are o suprafață desfășurată de 206 mp, din care 162 mp utili.

La parter au fost prevăzute living, dining cu ieșire pe o terasă generoasă, bucătărie, dormitor, baie, camera tehnică.

În zona de noapte se află un dormitor matrimonial

cu baie proprie și încă două dormitoare care împart o baie comună.

Casa a fost proiectată pe o structură din lemn, având totodată parterul placat cu lambriu de lemn. Acoperișul este de tip șarpantă, cu înclinația la 47 de grade, iar fațadele de la parter au suprafețe vitrate menite să asigure o bună iluminare naturală.



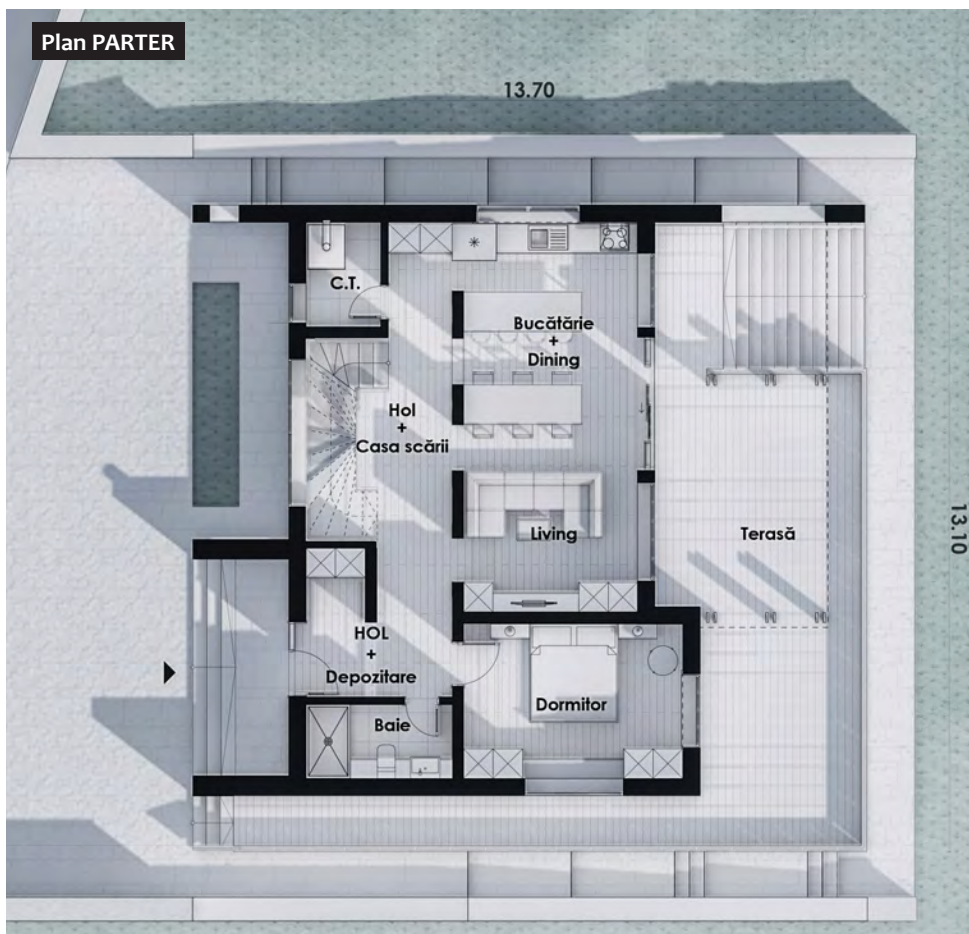

## Dimensiuni și detalii

Suprafața utilă:	_____	161,95 mp
Suprafața construită desfășurată:	_____	206 mp
Dimensiunile clădirii: (L x l)	_____	13.10 m x 13.70 m
Înălțimea clădirii:	_____	10,13 m
Înclinația acoperiș: șarpantă înclinată	_____	47 grade
Suprafața acoperiș:	_____	153 mp
Număr terase parter:	_____	1
Suprafața terasă:	_____	40 mp

## Parter

hol + depozitare	_____	4,20 mp
camera tehnică	_____	3,23 mp
baie	_____	4,45 mp
hol + casa scării	_____	20,14 mp
dormitor	_____	14,01 mp
bucătărie + dining	_____	15,48 mp
living	_____	12,50 mp

## Etaj

hol	_____	13,65 mp
dormitor matrimonial	_____	17,61 mp
dressing	_____	7,90 mp
baie matrimonială	_____	8,26 mp
dormitor 1	_____	16,59 mp
dormitor 2	_____	17,63 mp
baie	_____	6,30 mp

**Citiți în pagina următoare estimarea informativă privind costurile de edificare.**

