



# Casa Noemia, cu două dormitoare

**Autor: Uberhause**  
([www.uberhause.ro](http://www.uberhause.ro))

Noemia este o casă cu aspect mediteranean, realizată pe structură din cadre de beton armat.

Cu o suprafață desfășurată de 222 mp, din care 146 mp utili, casa are la parter living, dining cu ieșire pe o terasă pe structură de lemn, bucatărie, birou, baie, cameră tehnică și garaj.

În zona de noapte au fost prevăzute un dormitor matrimonial, cu dressing și baie proprii, și un alt dormitor cu baie.

Acoperișul casei este de tip șarpantă cu înclinație de 15 grade, iar fațada este placată cu piatră naturală din travertin.





## Dimensiuni și detalii

Suprafața utilă: \_\_\_\_\_ 145,74 mp  
 Suprafața construită desfășurată: \_\_ 222,16 mp  
 Dimensiunile clădirii: \_\_ 17,00 m x 9,90 m (L x l)  
 Înălțimea clădirii: \_\_\_\_\_ 8,10 m  
 Înclinație acoperiș: șarpantă înclinată \_ 15 grade  
 Suprafața acoperiș: \_\_\_\_\_ 125 mp  
 Numar terase parter: \_\_\_\_\_ 1  
 Suprafața terasă parter: \_\_\_\_\_ 28,63 mp

## Parter

vestibul \_\_\_\_\_ 4,84 mp  
 camera tehnică \_\_\_\_\_ 7,9 mp  
 baie \_\_\_\_\_ 4,16 mp  
 birou \_\_\_\_\_ 9,56 mp  
 bucătărie \_\_\_\_\_ 11,42 mp  
 hol \_\_\_\_\_ 2,56 mp  
 living + dining \_\_\_\_\_ 28,37 mp  
 casa scării \_\_\_\_\_ 8,52 mp  
 garaj \_\_\_\_\_ 26,64 mp

## Etaj

hol + casa scării \_\_\_\_\_ 11,12 mp  
 dormitor matrimonial \_\_\_\_\_ 17,02 mp  
 dressing \_\_\_\_\_ 10,96 mp  
 baie matrimonială \_\_\_\_\_ 7,76 mp  
 dormitor \_\_\_\_\_ 15,73 mp  
 baie \_\_\_\_\_ 5,82 mp

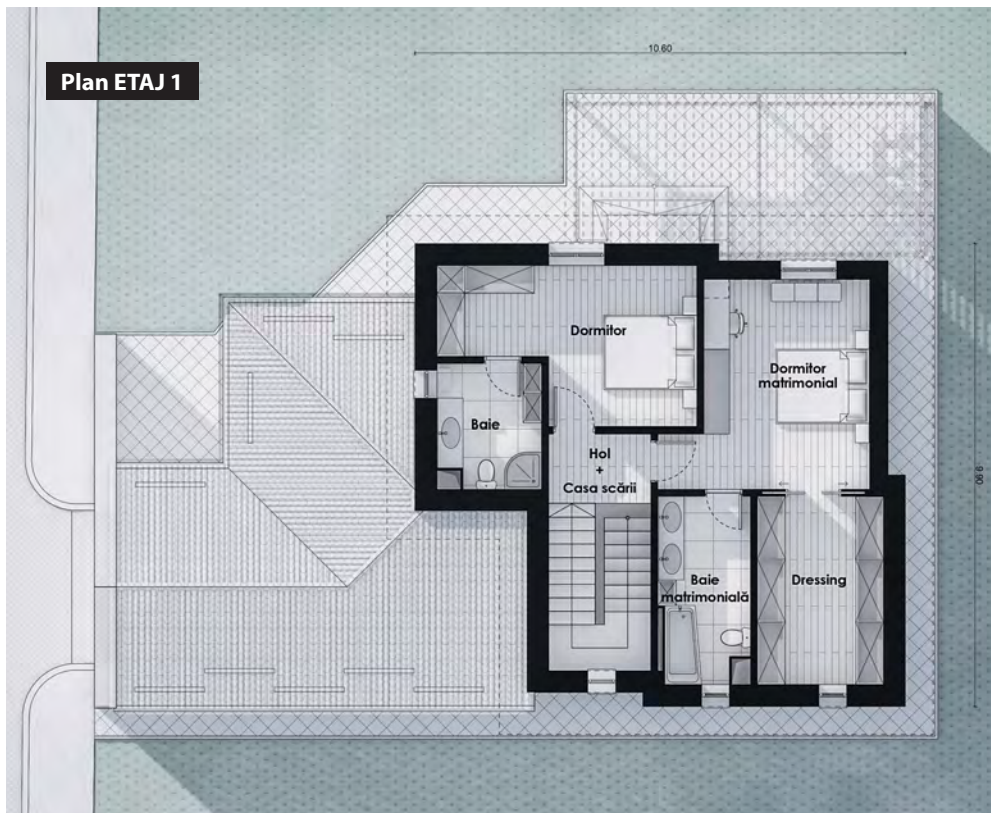

**Citiți în pagina următoare estimarea  
 informativă privind costurile de edificare.**