



Casa Berta, parter

Autor: Uberhause
(www.uberhause.ro)

Cu o suprafață construită desfășurată de 127 mp, din care 105 mp utili, casa Berta are un aspect contemporan. Este construită pe structura metalică ușoară, având pereții exteriori placați cu tablă cutată.

În zona de zi a parterului se află living și dining, bucătărie, camera tehnică, vestibul și spațiu de depozitare.

Pentru zona de noapte sunt prevăzute un dormitor matrimonial cu baie și dressing

proprii, la care se adaugă alte două dormitoare cu o baie comună.

Spre zona de acces în clădire acoperișul se prelungește deasupra unei terase pe care poate fi parcat un autoturism.



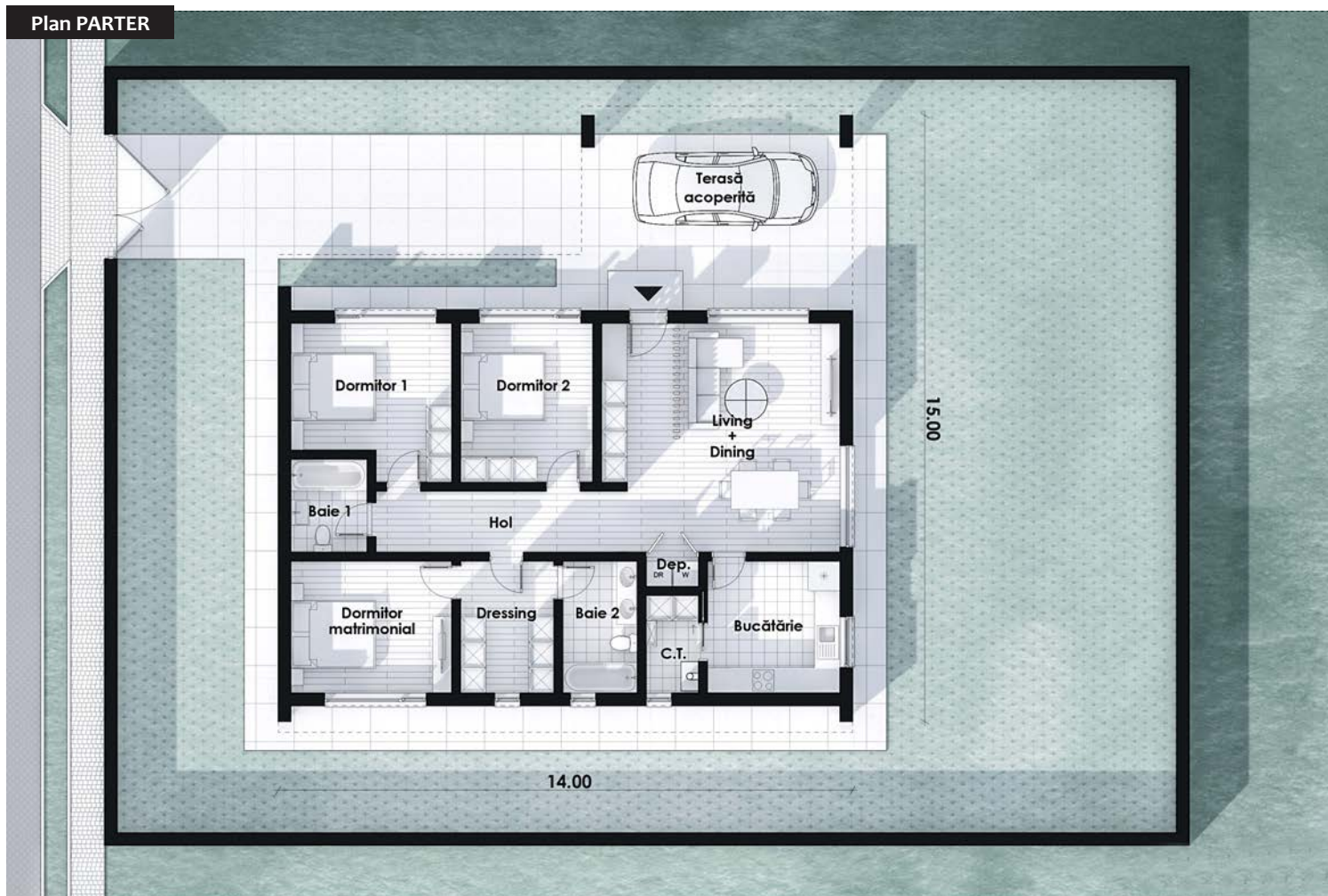

Dimensiuni și detalii

Suprafață utilă: 105,00 mp
 Suprafață construită desfășurată (mp) 126,81 mp
 Dimensiunile clădirii (L x l): 14,00 m x 13,00 m
 Înălțimea clădirii: 5,00 m
 Înclinație acoperiș: 23 grade; 15 grade
 Suprafață acoperiș: 184 mp

Parter

vestibul: 3,83 mp
 living + dining: 25,94 mp

bucătărie: 10 mp
 cameră tehnică: 2,85 mp
 depozitare: 0,74 mp
 baie 2: 5,68 mp
 dressing: 6,94 mp
 dormitor matrimonial: 1 1,99 mp
 hol: 7,8 mp
 baie 1: 4,69 mp
 dormitor 1: 12,4 mp
 dormitor 2: 12,01 mp
 Terasă acoperită: 26,00 mp

Citiți în pagina următoare estimarea informativă privind costurile de edificare.

