



## Casa Petra, pe parter

**Autor: Uberhause**  
([www.uberhause.ro](http://www.uberhause.ro))

Proiectată pentru un teren în pantă din zona montană, Petra este o casă cu aspect tradițional, având regim de înălțime parter, cu o suprafață desfășurată de 174 mp, din care 114 mp utili. În zona de zi sunt prevăzute vestibul, bucătărie, camera tehnică, baie,

living și dining cu ieșire pe o terasă acoperită de tip prispă, dispusă în spatele casei. În zona de noapte se află un dormitor cu baie și dressing proprii. Structura casei este din cadre de beton armat, iar pereții exteriori ai acesteia sunt placați cu lemn tratat.



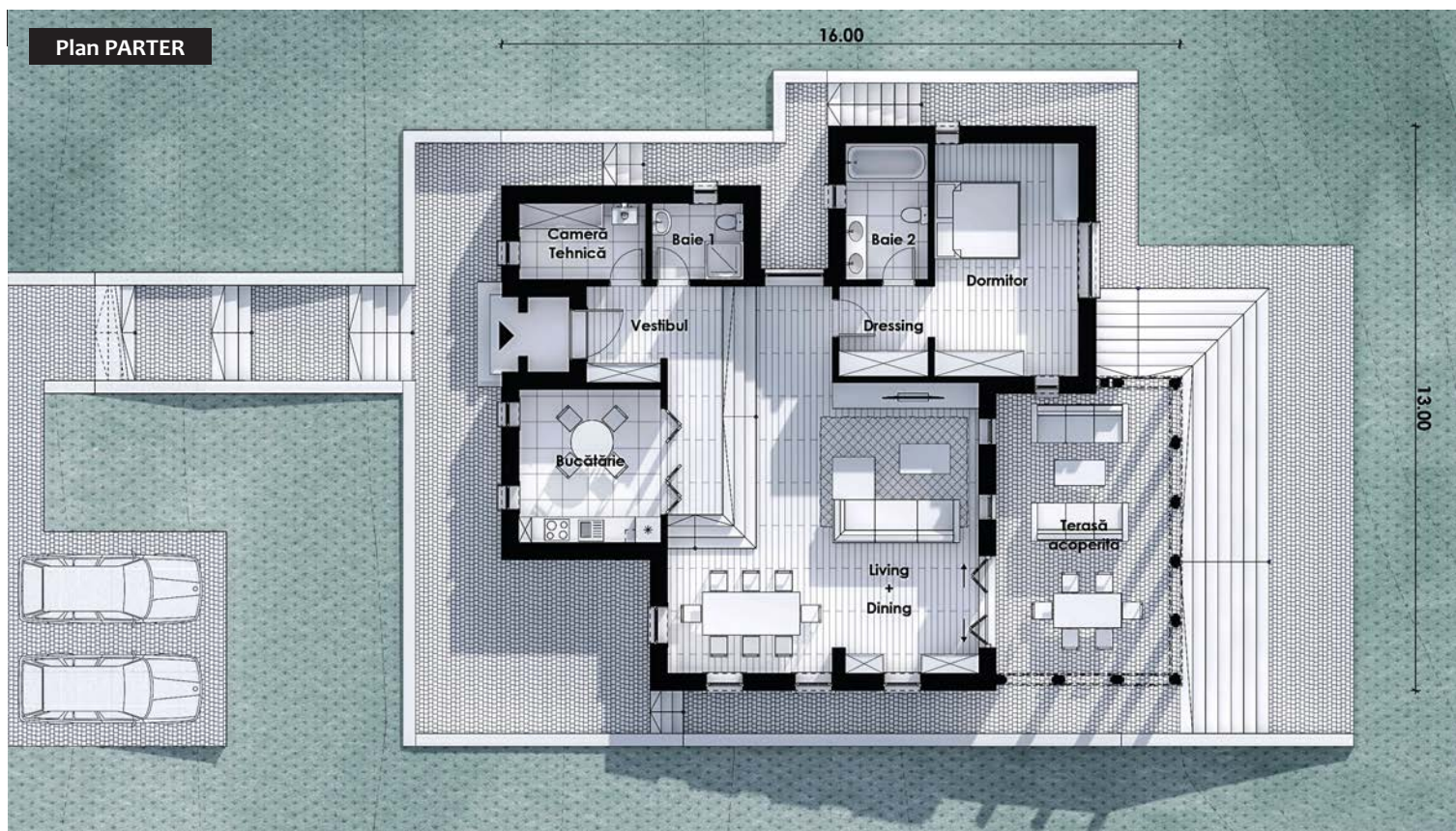

### Dimensiuni și detalii

Suprafața utilă:	114,00 mp
Suprafața construită desfășurată:	174 mp
Dimensiunile clădirii: (L x l)	16,00 m x 13,00m
Înălțimea clădirii:	8,20 m
Înclinație acoperiș:	20 grade
Suprafața acoperiș:	230 mp
Număr terase parter:	1

### Parter

Vestibul	4,28 mp
Bucătărie	12,19 mp
Baie 1	3,83 mp
Camera tehnică	5,35 mp
Baie 2	6,21 mp
Dressing	4,73 mp
Dormitor	18,78 mp
Living și dining	58,62 mp
Suprafață terasă acoperită	29 mp

**Citiți în pagina următoare estimarea informativă privind costurile de edificare.**

