



Casă din ansamblul rezidențial Moara Vlășiei

Autor: Uberhause
(www.uberhause.ro)

La propunerea Uberhause, în localitatea Moara Vlășiei se realizează un ansamblu rezidențial compus din case tip cu aspect tradițional și regim de înălțime parter, cu pod mansardabil.

Casele au suprafața desfășurată de 168 mp, din care 127 mp utili, cu structură din stâlpi de beton armat.

În zona de zi sunt grupate livingul și diningul, cu ieșire în două terase, una în fața casei, cealaltă în spatele

acesteia, bucătărie, vestibul, grup sanitar și centrală termică.

Zona de noapte cuprinde trei dormitoare, din care unul este matrimonial, fiecare cu baie și dressing proprii, la care se adaugă o baie comună.

Ancadramentele și cornișa casei sunt finisate cu teracotă.

Terasa acoperită de la intrare este de tip prispă, iar cea din spatele casei este realizată pe o structură de lemn.



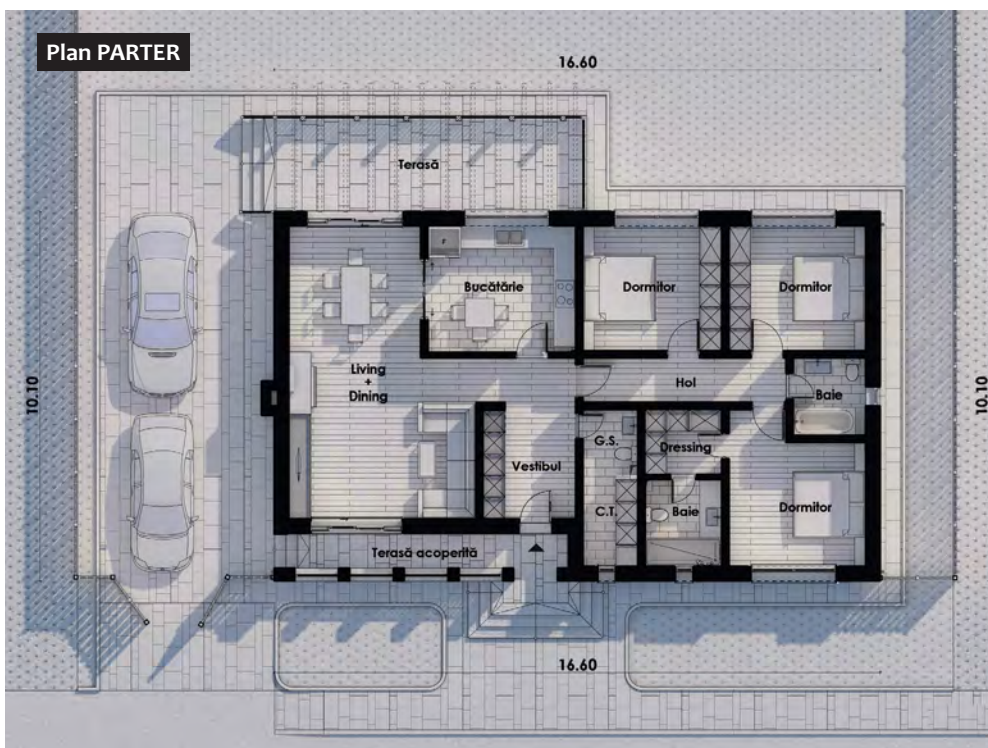

Proiect casă-tip parter

Dimensiuni și detalii

Suprafață utilă	127,00 mp
Suprafață construită desfășurată	167,94 mp
Dimensiunile clădirii (L x l)	10,10 m x 1 6,60m
Înălțimea clădirii	7,80 m
Înclinație acoperiș	58%
Suprafață acoperiș	226 mp
Număr terase parter	2
Suprafață terasă acoperită	10,12 mp
Suprafață terasă neacoperită	22,65 mp
Suprafață totală terase	32,77 mp

Parter

vestibul	8,08 mp
cameră tehnică	3,77 mp
grup sanitar	2,68 mp
living	22,69 mp
dining	13,06 mp
bucătărie	13,97 mp
hol	9,96 mp
dormitor 1	12,96 mp
dormitor 2	12,75 mp
baie	4,16 mp
dormitor matrimonial	14,17 mp
dressing	3,75 mp
baie matrimonială	5,00 mp

Citiți în pagina următoare estimarea informativă privind costurile de edificare.