



Casa Direna

Autor: Uberhause
www.uberhause.ro

Dimensiuni și detalii

Suprafața utilă: 151,33 mp
 Suprafața construită desfășurată:..... 250,12 mp
 Dimensiunile clădirii (L x l): 11,25 m x 14,30m
 Înălțimea clădirii:8,10 m
 Inclinație acoperiș:25 grade
 Suprafață acoperiș: 134,34 mp
 Numar terase parter: 1



PLAN PARTER



Cu o suprafață construită desfășurată de 250 mp, din care 150 mp utili, casa Darena a fost proiectată pentru inserție într-o zonă împădurită.

Parterul include living, bucătărie, dining, două încăperi care pot avea destinație de birouri, baie și o terasă cu pergolă, compusă din grinzi și stâlpi metalici tip HEA. Deasupra livingului a fost prevăzut un gol care face ca această încăpere să aibă înălțime dublă.

La etaj se afla un dormitor matrimonial, cu baie și dressing proprii, și un alt dormitor cu baie.

Fațada din spatele casei este complet vitrată, configurația locației permițând acest lucru. Pe fațadă și pe acoperiș este aplicată tablă fâltuită de culoare neagră, iar tâmplăria metalică este asemănătoare celei folosite la clădirile de birouri.

Parter

Hol și casa scării:	16,9 mp
Camera tehnică:	6,6 mp
Baie:	6,65 mp
Birou:	9,6 mp
Cameră – birou:	11,56 mp
Bucătărie:	6,74 mp
Living și dining:	35,02 mp

PLAN ETAJ

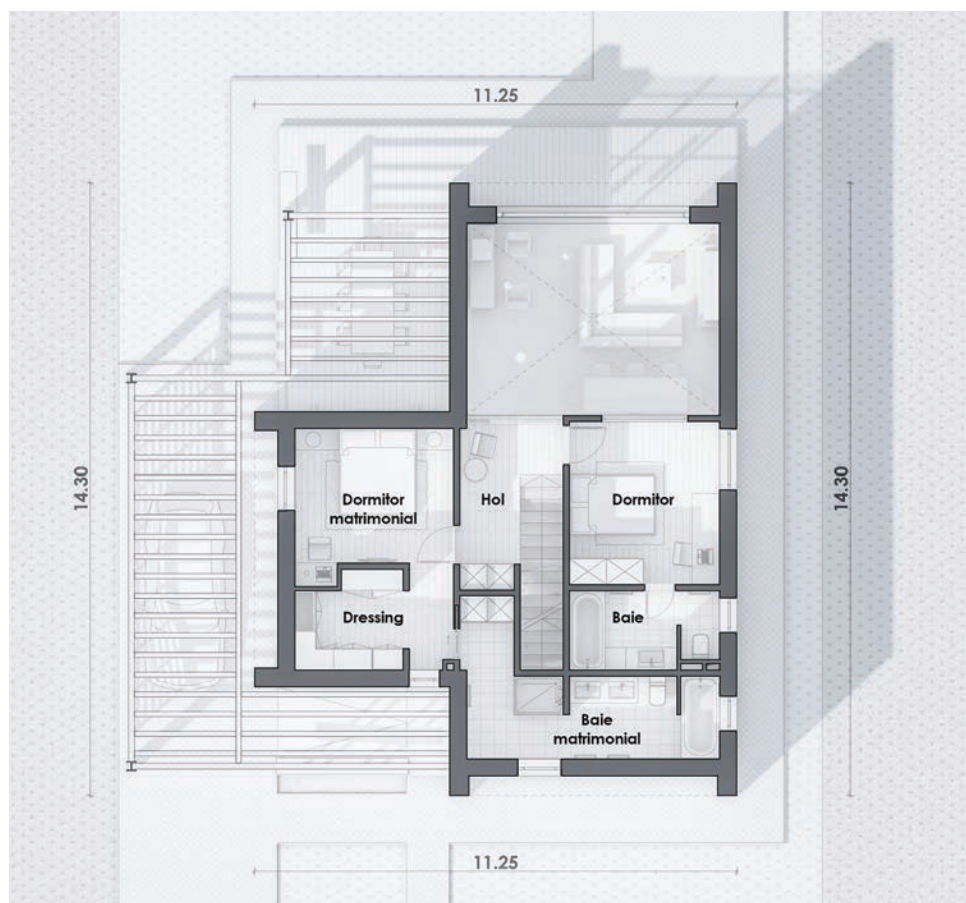

Etaj

Hol:	11,68 mp
Dormitor matrimonial:	12,05 mp
Dressing:	7,9 mp
Baie matrimonială:	13,65 mp
Dormitor:	13,24 mp
Baie:	6,48 mp
Terasă:	41,78 mp

Citiți în pagina următoare estimarea informativă privind costurile de edificare.