



Casa Avanta cu trei dormitoare

Autor: Uberhause
www.uberhause.ro

Dimensiuni și detalii

Suprafața utilă:	261,13 mp
Suprafața construită desfășurată:	289,53 mp
Dimensiunile clădirii	(L x l): 16,9 m x 27,8 m
Înălțimea clădirii:	8,35 m
Înclinație acoperiș:	40 și 50 grade
Suprafața acoperiș:	365,56 mp
Număr terase parter:	2



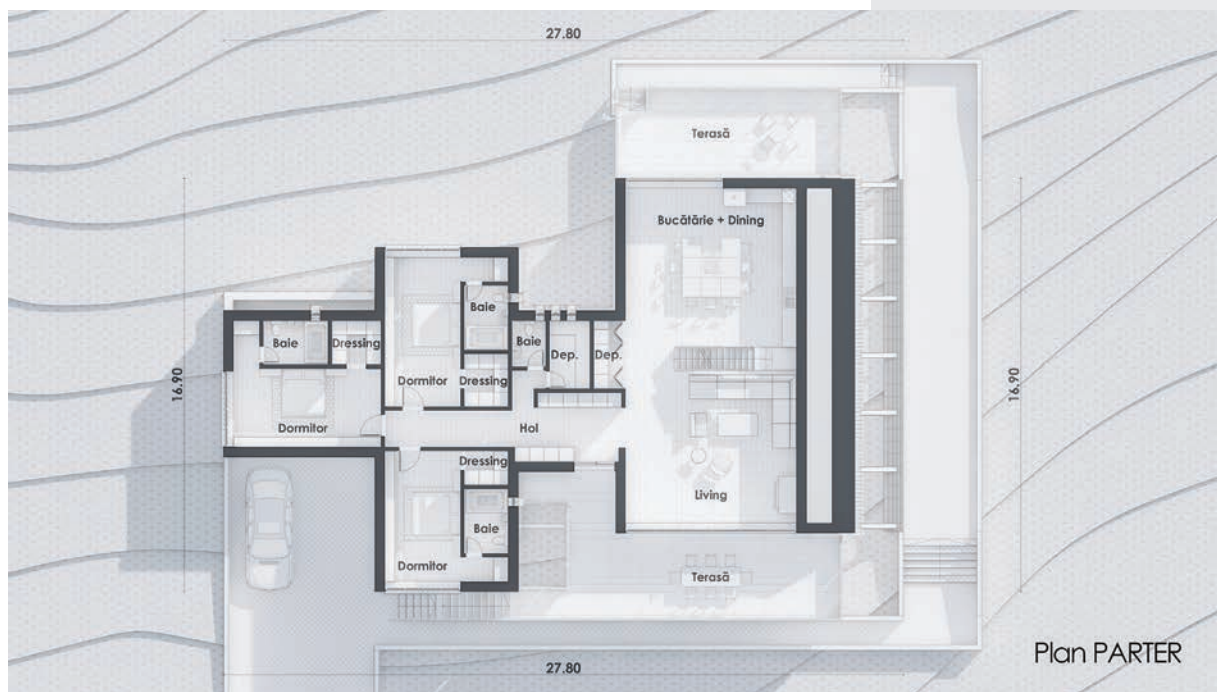

Plan PARTER

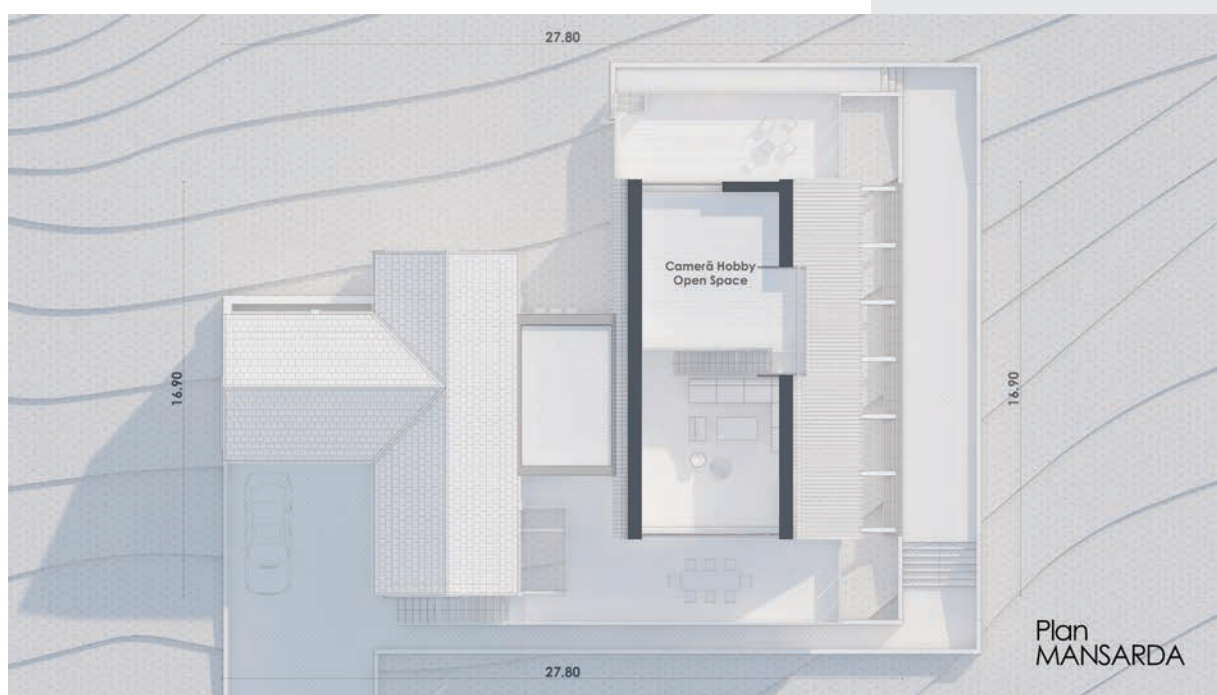

Plan MANSARDA

Avanta este o casă cu aspect modern, pe structura metalică, proiectată pentru a fi amplasată pe un teren poziționat lângă pădure.

Cu o suprafață construită desfășurată de 290 mp, din care 261 mp utili, casa are la parter sufragerie, bucătărie, dining, baie și două terase. O scară interioară conduce din zona de zi către camera de hobby open space de la mansardă. Pentru zona de noapte, aflată tot la parter, au fost prevăzute trei dormitoare, fiecare cu baie și dressing proprii.

Amplasată pe o fundație cu piloni de beton, casa dispune de vitraje generoase, menite să valorifice avantajele locației. Plăcările fațadelor și acoperișurilor de tip șarpantă sunt realizate din tablă fâlfuită neagră, respectiv lemn de cedru (tip șindrilă) tratat pentru exterior.

Parter

Hol:	21,64 mp
Bucătărie și dining:	46,29 mp
Living:	52,39 mp
Depozitare:	3,26 mp
Baie:	2,58 mp
Depozitare:	4,59 mp
Dormitor:	20,76 mp
Baie:	4,76 mp
Dressing:	3,98 mp
Dormitor:	18,54 mp
Baie:	4,76 mp
Dressing:	2,64 mp
Dormitor:	21,38 mp
Baie:	4,76 mp
Dressing:	3,74 mp

Mansarda

Camera hobby:	45,06 mp
Terasa intrare:	52,08 mp
Terasa spate:	33,07 mp

Citiți în pagina următoare estimarea informativă privind costurile de edificare.