



Casă la marginea pădurii

Autor: Uberhause
www.uberhause.ro

Dimensiuni și detalii

suprafața utilă.....	277 mp
suprafața construită desfășurată	365 mp
suprafața construită (parter)	270 mp
regim de înălțime	Subsol + Parter + Mansarda
tip acoperiș	șarpantă



Subsol

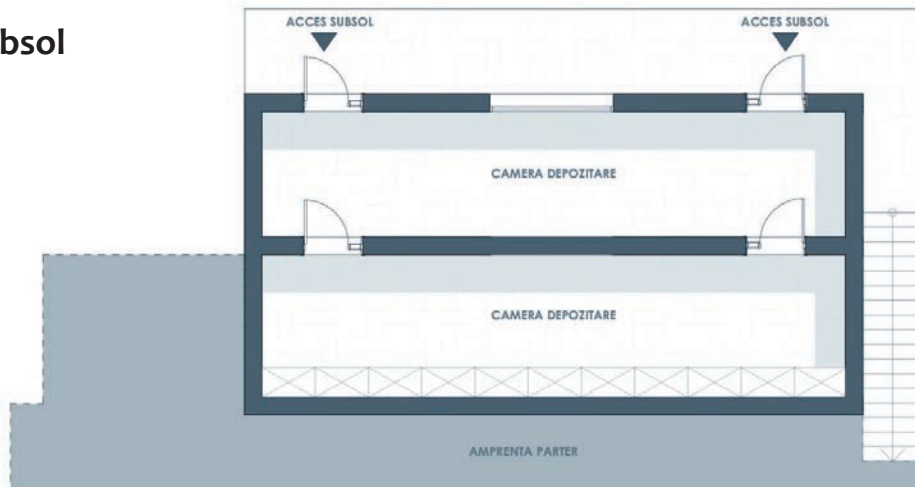

Parter

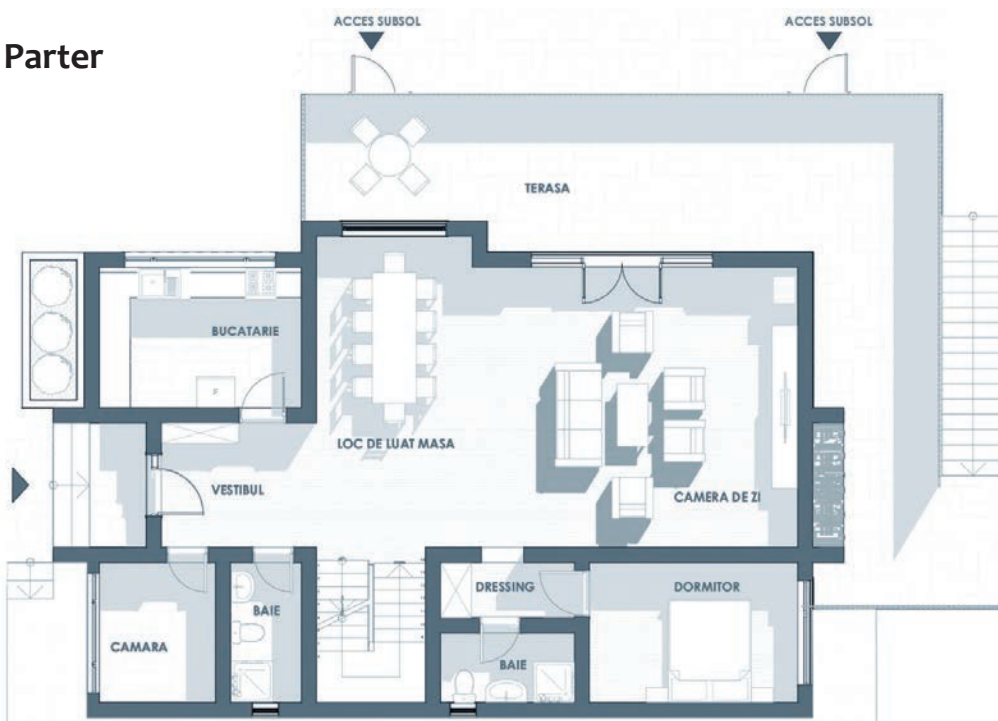

Etaj



Casa prezentată este simplă, are un aspect modern și a fost proiectată pentru a fi inserată pe un teren în pantă dintr-o zonă rurală aflată în județul Prahova.

La parter au fost prevăzute bucătărie, locul de luat masa, camera de zi cu ieșire pe o terasă, dormitor cu garderobă și baie, camera tehnică, baie și cămară.

La mansardă se găsesc patru dormitoare, fiecare cu logie proprie, și o baie.

Subsolul are destinația de spațiu de depozitare.

Parter

- living36,00 mp
- loc de luat masa..... 12,00 mp
- bucătărie 11,00 mp
- dormitor 12,00 mp
- baie 4,00 mp
- baie 4,00 mp
- hol + casa scării..... 19,00 mp
- sas 3,00 mp
- camera tehnică 6,50 mp
- terasă 50,00 mp

Etaj

- dormitor 17,00 mp
- dormitor 19,00 mp
- dormitor 25,00 mp
- dormitor 17,00 mp
- baie 4,00 mp
- hol..... 11,00 mp
- hol..... 11,00 mp

Subsol

- hol 36 mp
- cameră depozitare.....36 mp

Citiți în pagina următoare estimarea informativă privind costurile de edificare.