



Casă cu patru dormitoare

Autor: Uberhause
www.uberhause.ro

Dimensiuni și detalii

suprafața utilă.....	301 mp
suprafața construită desfășurată	432 mp
suprafața construită (parter)	86 mp
regim de înălțime	Subsol +Parter + 1 Etaj
tip acoperiș	terasa necirculabilă



Proiecte de case

Demisol

Dimensiuni generale : 13.00 m x 8.00 m

Suprafata construita : 117 mp

Suprafata camere :

1. Hobby Room = 36 mp
 2. Hol = 6.00 mp
 3. Sala proiectii = 19.00 mp
 4. Sauna = 7.00 mp
 5. Camera tehnica = 15 .00 mp
- Suprafata utila = 83 mp

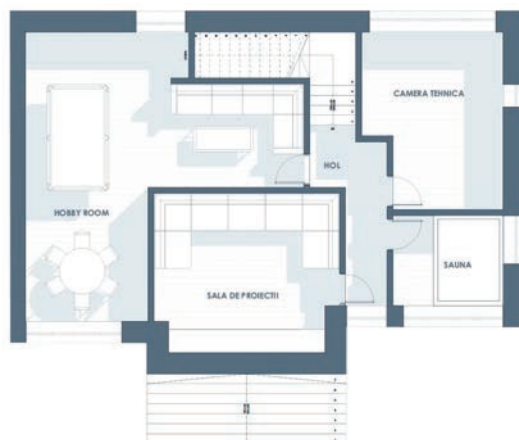

Parter

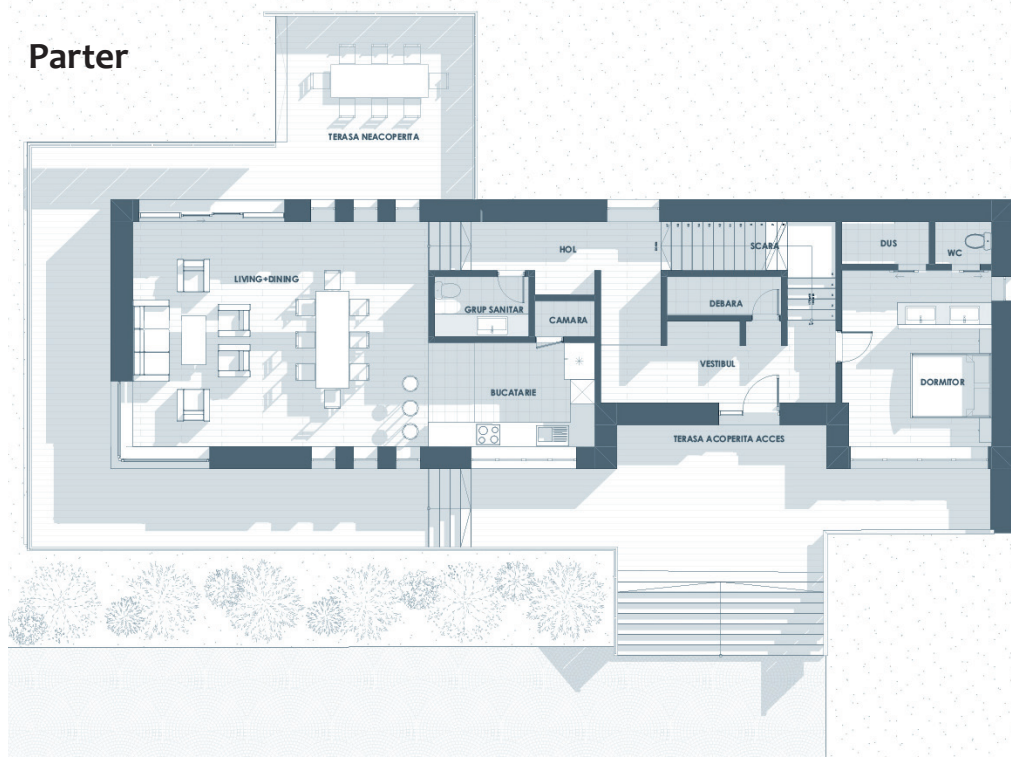

Etaj

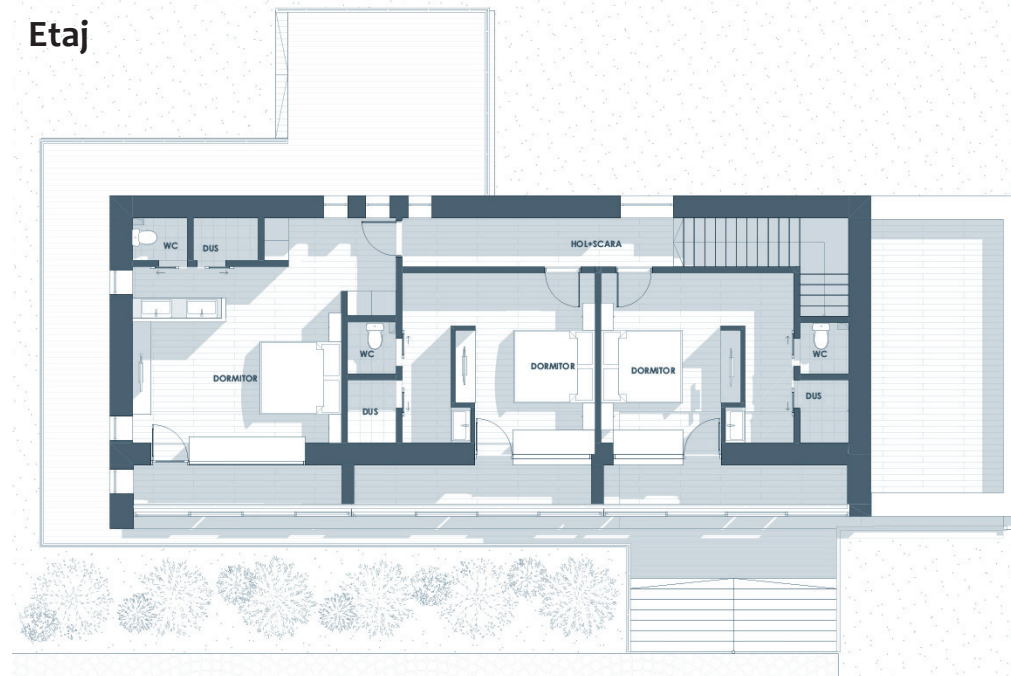

Amplasată pe un teren de aproximativ 2.200 mp din județul Bihor, această casă are un aspect modern, minimalist, definit de linii de compoziție simple și clare, atât la nivel planimetric, cât și în privința fațadelor. Compartimentarea funcțională din zona de zi de la parter include living, dining, bucătărie, dormitor, cămară, grup sanitar, debara, cabină de duș și wc.

Zona de zi este conectată cu o terasă exterioară neacoperită.

La etaj se găsesc trei dormitoare, fiecare cu cabină de duș și wc propriu.

Structura este cu pereți portanți din blocuri ceramice cu sâmburi centuri și planșee din beton armat; învelitoare tip acoperiș terasă necirculabilă; termosisteme;

Parter

- living + loc de luat masa40,00 mp
- bucătărie 11,00 mp
- dormitor 16,00 mp
- cămară 2,00 mp
- grup sanitar 3,50 mp
- hol 10,00 mp
- vestibul 11,00 mp
- casa scării 7,00 mp
- debara 3,00 mp
- cabină duș 2,40 mp
- cabină wc 1,60 mp

Etaj

- dormitor27,40 mp
- dormitor20,00 mp
- dormitor20,00 mp
- cabină wc 1,50 mp
- cabină dus 2,00 mp
- hol + hol scară 15,00 mp
- cabină de duș 2,00 mp
- cabină wc 1,70 mp
- cabină de duș 2,00 mp
- cabină wc 1,70 mp
- logie 7,70 mp
- logie 8,00 mp
- logie 7,00 mp
- terasă necirculabilă 24,00 mp

Citiți în pagina următoare estimarea informativă privind costurile de edificare.