



# Casa pe parter, izolată pe lot

**Autor: Uberhause**  
[www.uberhause.ro](http://www.uberhause.ro)

## Dimensiuni și detalii

Dimensiune clădire: ..... 12,50 m x 15.00 m

Tipul acoperișului: ..... acoperiș tip șarpantă

Suprafața construită: ..... 116 mp

Suprafața construită desfășurată: ..... 116 mp

Suprafata utilă desfășurată: ..... 102 mp



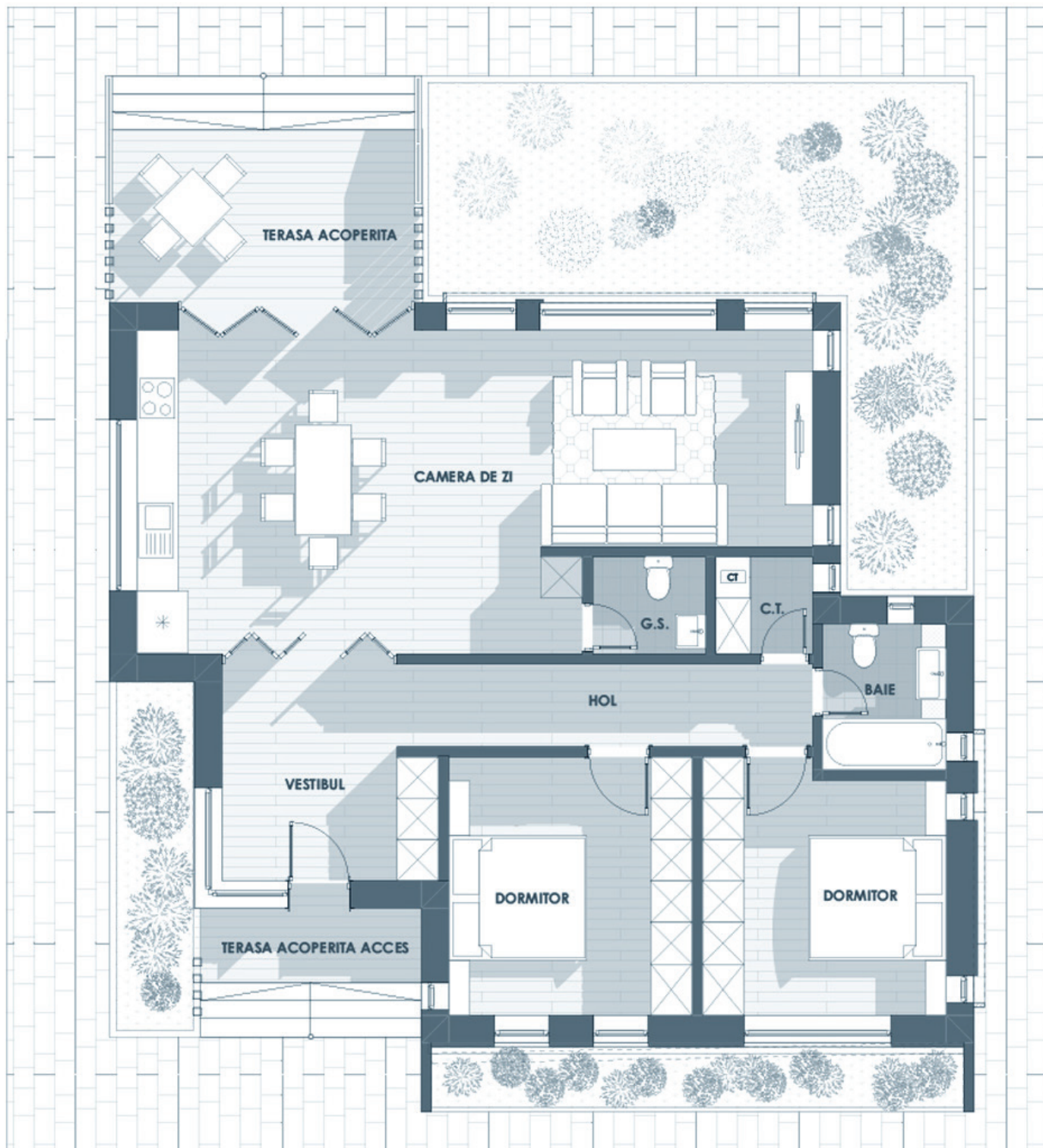

Casa are o suprafață construită de 116 mp, din care 102 mp utili.

Are o cameră de zi, cu loc de luat masa, terasă acoperită, bucatărie, două dormitoare, baie și grup sanitar, cameră tehnică.

#### Parter

terasă acoperită .....19,50 mp  
 bucatărie .....13,50 mp  
 cameră de zi .....24,00 mp  
 cameră tehnică ..... 5,50 mp  
 baie ..... 4,50 mp

terasă acoperită ..... 2,00 mp  
 hol ..... 6,00 mp  
 dormitor ..... 15,00 mp  
 dormitor ..... 12,00 mp

Citiți în pagina următoare estimarea informativă privind costurile de edificare.