



Casa cu aspect nordic industrial (parter + etaj)

Autor: Uberhause
www.uberhause.ro

Dimensiuni și detalii

suprafața utilă..... 158 mp
suprafața construită desfășurată 196 mp
suprafața construită (parter) 114 mp

dimensiunile clădirii (L x l)..... 14.00 m x 9.00 m
regim de înălțime parter + 1 etaj
tip acoperiș acoperiș tip șarpantă



PLAN PARTER

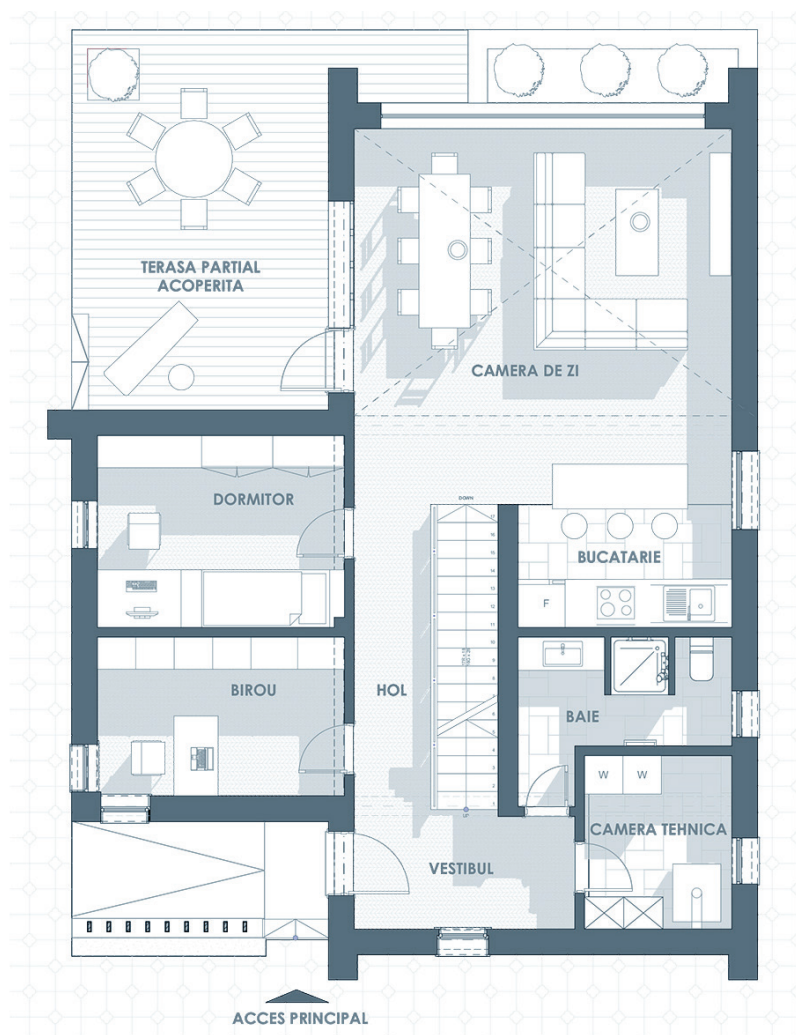

Locuința aceasta are aspect nordic, cu influențe industriale, fiind folosite materiale brute în realizarea construcției.

La parter se află camera de zi, cu loc de servit masa și bucătăria, birou, dormitor, camera tehnică, baie și o terasă parțial acoperită, pe care se poate ieși din zona open space.

Pentru zona de noapte, de la etaj, au fost prevăzute două dormitoare, două bai și un dressing.

Parter

- bucătărie, living, loc luat masa	35,00 mp
- dormitor	12,00 mp
- birou	10,00 mp
- baie	7,00 mp
- vestibul	6,00 mp
- camera tehnică	6,00 mp
- hol	10,00 mp
- cămară	6,00 mp

Etaj

- hol + hol scară	10,00 mp
- dormitor	13,00 mp
- baie	7,00 mp
- dormitor	14,00 mp
- dressing	8,00 mp
- baie	14,00 mp

Citiți în pagina următoare estimarea informativă privind costurile de edificare.

PLAN ETAJ

