



# Casă cu design modern minimalist - calcan (parter + etaj)

Autor: Uberhause  
[www.uberhause.ro](http://www.uberhause.ro)

## Dimensiuni și detalii

suprafața utilă.....278 mp  
suprafața construită desfășurată ..... 345 mp  
suprafața construită (parter) .....213 mp

dimensiunile clădirii (l x l)..... 21.00 m x 9.00 m  
regim înălțime .....parter + 1 etaj  
acoperiș..... tip terasă



## PLAN PARTER

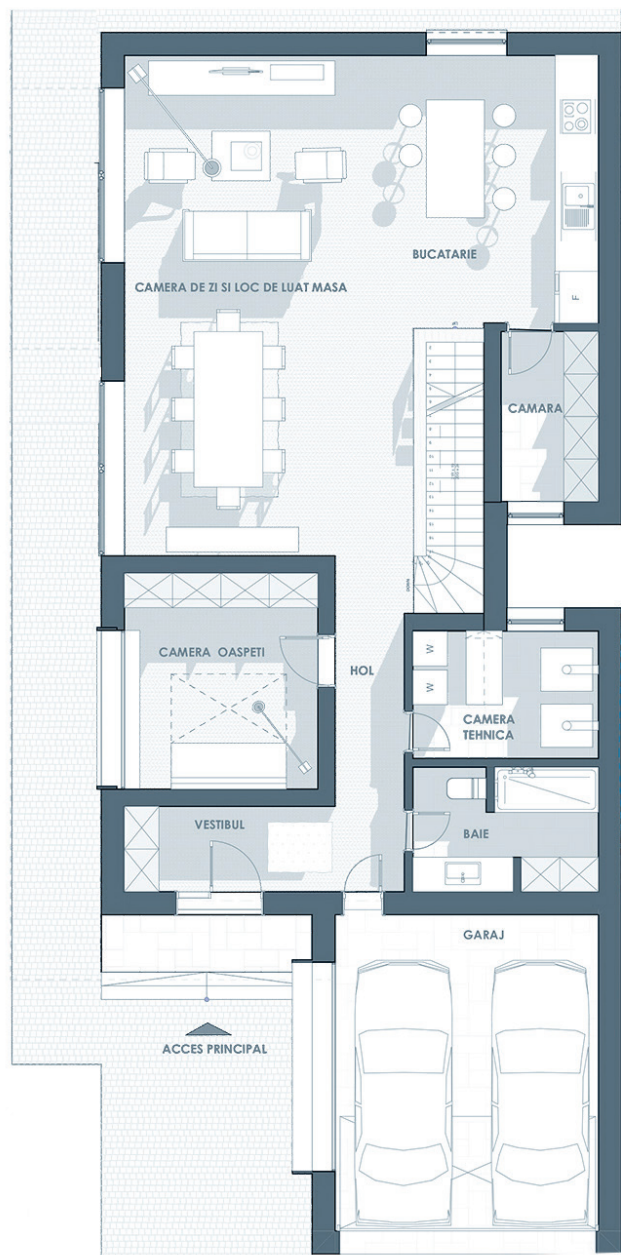

## PLAN ETAJ

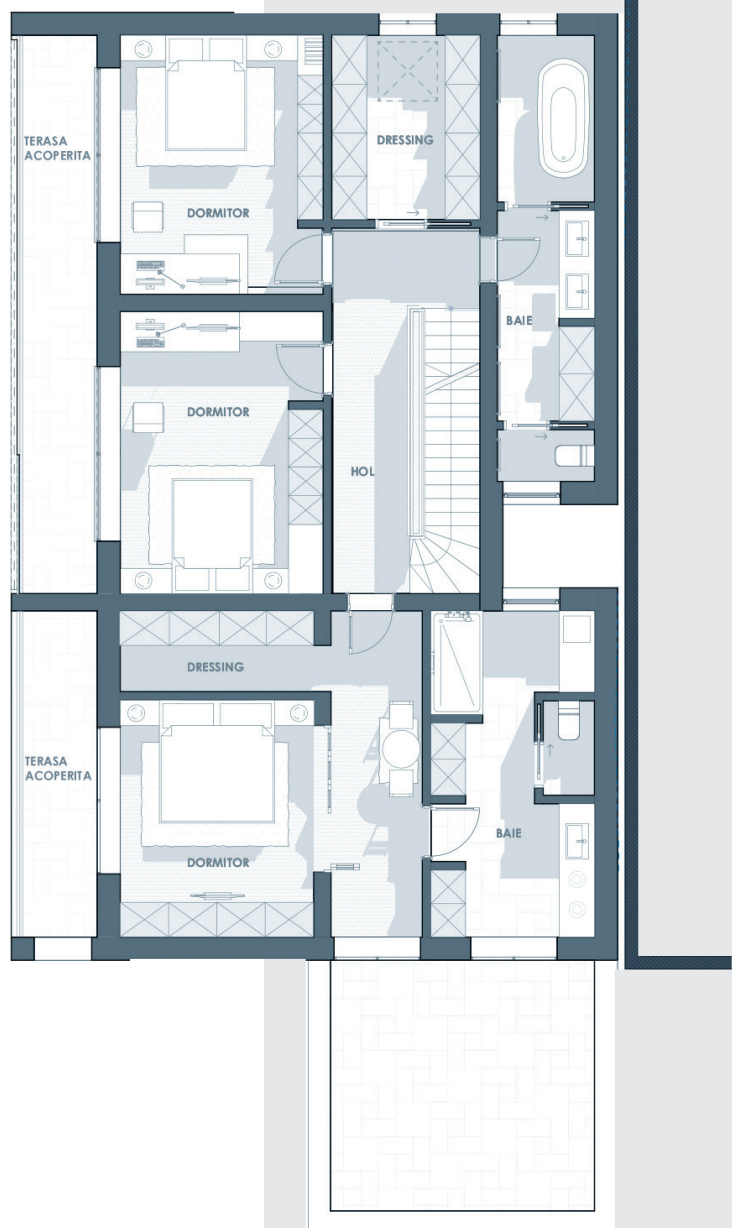

Proiectată pentru inserție în zona urbană, pe un teren de aproximativ 600 metri pătrați, această casă este o locuință cuplată la un calcan. Are aspect modern, minimalist, definit de linii de compoziție simple și clare, atât la nivel planimetric, cât și în privința fațadelor. La parter au fost prevăzute camera de zi, cu loc de luat masa, bucatărie, birou (poate fi amenajat și drept camera de oaspeți), camera tehnică, baie, vestibul, hol și un garaj pentru două mașini.

La etaj se găsesc trei dormitoare, din care unul este matrimonial, două dressing-uri și două băi. Casa are o vitrare generoasă, la parter există acces din camera de zi către o terasă descoperită, iar acoperișul este de tip terasă.

### Parter

- living și loc de luat masa ...37,00 mp
- bucatărie .....15,00 mp
- birou (cameră de oaspeți) 13,00 mp
- hol + vestibul.....24,00 mp
- baie ..... 7,00 mp
- camera tehnică ..... 7,00 mp
- cămară ..... 5,00 mp
- garaj .....27,00 mp

### Etaj

- dormitor matrimonial .....21,00 mp
- dormitor .....16,50 mp
- dormitor .....18,00 mp
- baie matrimonială .....15,00 mp
- baie .....13,00 mp
- dressing ..... 7,00 mp
- dressing .....8,00 mp
- hol .....10,00 mp

Citiți în pagina următoare estimarea informativă privind costurile de edificare.