



Casa Donia, cu patru dormitoare

Autor: Uberhause
(www.uberhause.ro)

Casa Donia are un aspect modern, cu o suprafață desfășurată de 380 mp, din care 285 mp utili.

La parter sunt prevăzute living, dining cu ieșire pe terasă, bucătărie cu cămară, birou, grup sanitar, cameră tehnică, garaj.

În zona de noapte de la etaj se află un dormitor matrimonial, cu baie, dressing și ieșire pe terasă, la care se adaugă alte trei dormitoare, două băi, două dressing-uri, spații de depozitare.

La ultimul etaj există o casă a scării cu hol, din care se poate ieși pe o generoasă terasă circulabilă.

Structura casei este din cadre de beton armat, iar suprafețele vitrate mari asigură o bună folosire a luminii naturale.



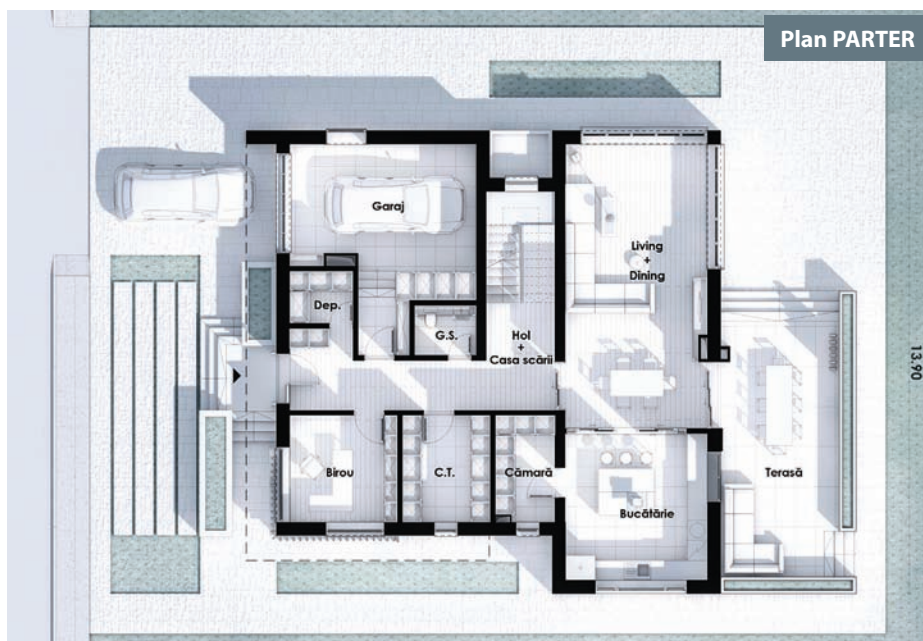

Plan PARTER

Dimensiuni și detalii

Suprafața utilă:285,69 mp
 Suprafața construită desfășurată:380 mp
 Dimensiunile clădirii (L x l): 13.90m x 14.30m
 Înălțimea clădirii: 10,43 m
 Înclinație acoperiș:terasă
 Suprafață acoperiș:180 mp
 Număr terase parter: 1

Parter

hol și casa scării:24,29 mp
 camera tehnică:8,47 mp
 grup sanitar:2,78 mp
 birou:10,34 mp
 depozitare:2,97 mp
 bucătărie:19,36 mp
 cămară:5,53 mp
 living și dining:36,28 mp
 garaj:27,65 mp

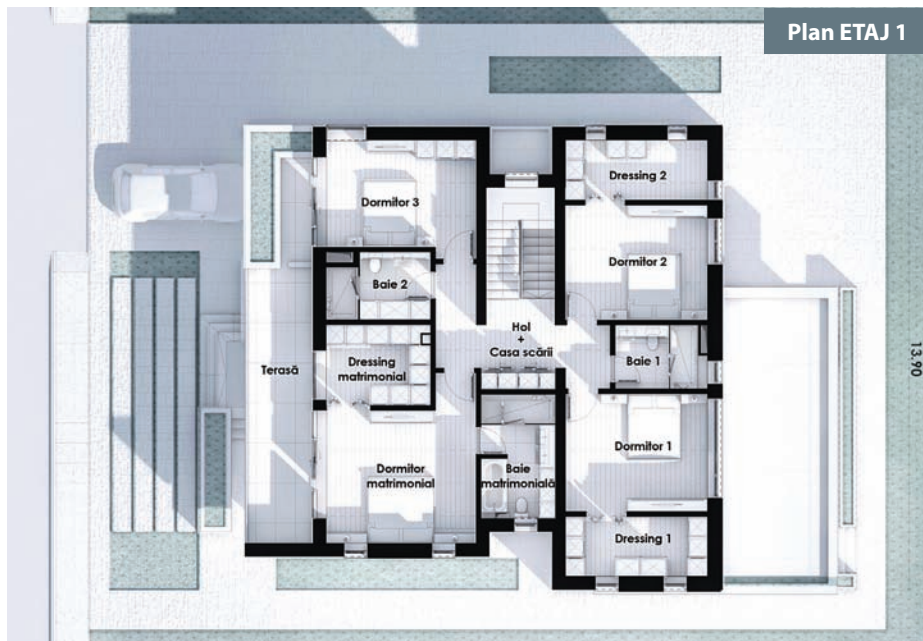

Plan ETAJ 1

Etaj 1

hol și casa scării:18,58 mp
 dormitor matrimonial:20,19 mp
 dressing matrimonial:7,5 mp
 baie matrimonială:8,31 mp
 dormitor 1:15,2 mp
 dressing 1:7,67 mp
 dormitor 2:15,12 mp
 dressing 2:7,67 mp
 dormitor 3:15,65 mp
 baie 1:4,93 mp
 baie 2:6,35 mp

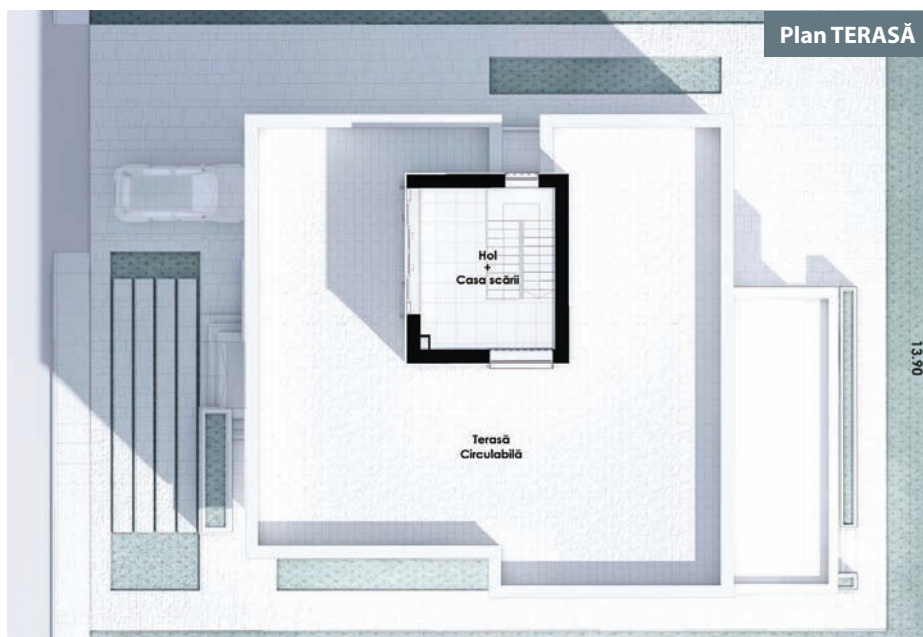

Plan TERASĂ

Etaj 2

hol și casa scării:20,85 mp
 terasă circulabilă:153,73 mp

Terase

suprafață terasă parter:27,94 mp
 suprafață terasă etaj 1:20,12 mp
 suprafață terasă 2:153,73 mp
 suprafață totală terase:201,79 mp

Citiți în pagina următoare estimarea informativă privind costurile de edificare