



Casa Kalinda, parter plus etaj

Autor: Uberhause
(www.uberhause.ro)

Realizată pe o structură din cadre de beton armat, casa Kalida are aspect neoromânesc, suprafața desfășurată fiind de 281 mp, din care 220 mp utili.

Casa are prevăzute, la parter, living, dining, birou, bucătărie cu ieșire pe terasă, baie, camera tehnică.

La etaj există un dormitor matrimonial, cu baie, dressing și ieșire pe terasă, la care se adaugă alte trei dormitoare, trei băi, o terasă, spații de depozitare.

Acoperișul casei este de tip șarpantă cu înclinație de 60 grade, ferestrele au o înălțime mică a parapetului, iar cele de la etaj sunt prevăzute cu balustrada de protecție.



Proiecte de case

Plan PARTER

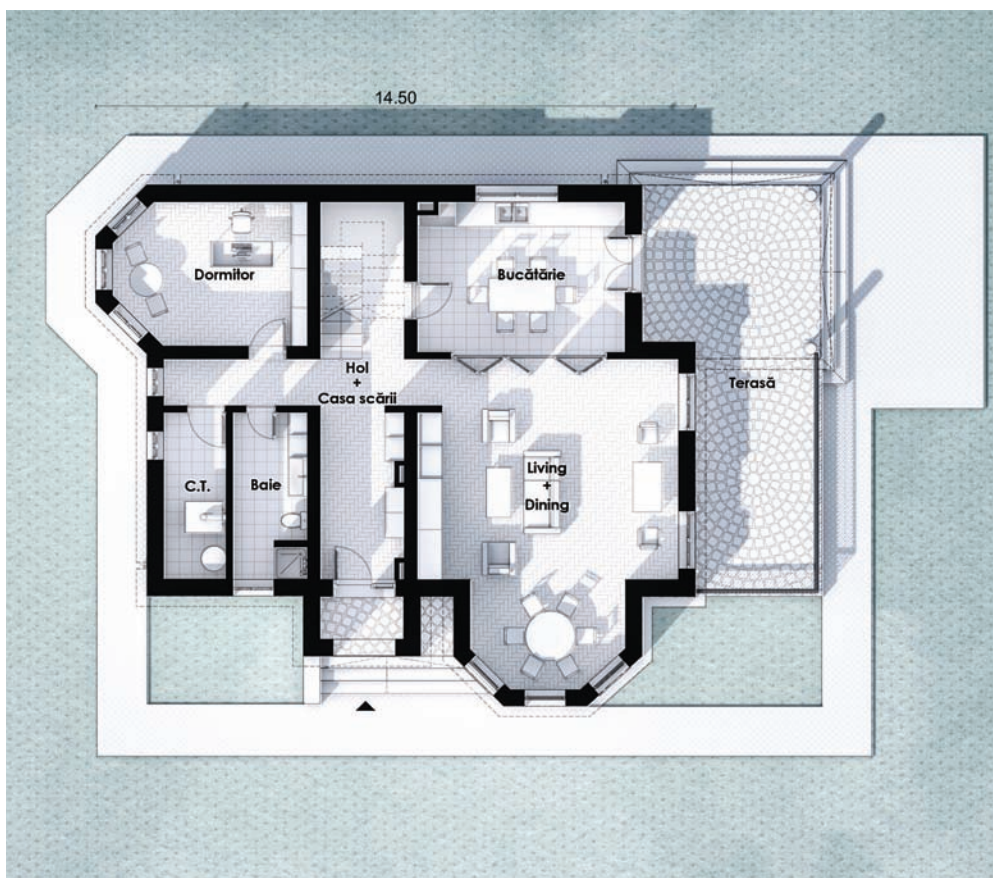

Dimensiuni și detalii

Suprafața utilă:219,98mp
 Suprafața construită desfășurată:281,46 mp
 Dimensiunile clădirii (L x l): ... 12.50 m x 14.50m
 Înălțimea clădirii:9,90 m
 Înclinație acoperiș: șarpantă înclinată 60 grade
 Suprafață acoperiș:211 mp
 Număr terase parter: 1

Parter

hol și casa scării: 23,16 mp
 camera tehnică:6,08 mp
 grup sanitar:7,14 mp
 birou: 15,26 mp
 bucătărie: 18,14 mp
 living și dining:42,45 mp

Etaj 1

hol și casa scării: 14,19 mp
 dormitor matrimonial: 17,29 mp
 dressing:6,64 mp
 baie 1:6,67 mp
 dormitor 2: 13,94 mp
 baie 2:5,87 mp
 dormitor 3: 15,22 mp
 baie 3:4,75 mp
 dormitor 4: 16,29 mp
 baie 4:4,99 mp
 depozitare: 1,9 mp

Terasse

suprafață terasă parter: 34,9 mp
 suprafață terasă etaj 1:8,86 mp
 suprafață terasă 2: 11,57 mp
 suprafață totală terase:55,33 mp

Citiți în pagina următoare estimarea informativă privind costurile de edificare

Plan ETAJ 1

