



## Casă de vacanță, la munte

Autor: Uberhause  
www.uberhause.ro

### Dimensiuni și detalii

Suprafața utilă .....	207,79 mp
Suprafață construită desfășurată .....	233,56 mp
Dimensiunile clădirii (L x l) .....	14,80 m x 10,70m
Înălțimea clădirii .....	9,60 m
Inclinație acoperiș tip șarpantă .....	30 grade
Suprafață acoperiș .....	170 mp

### PLAN DEMISOL

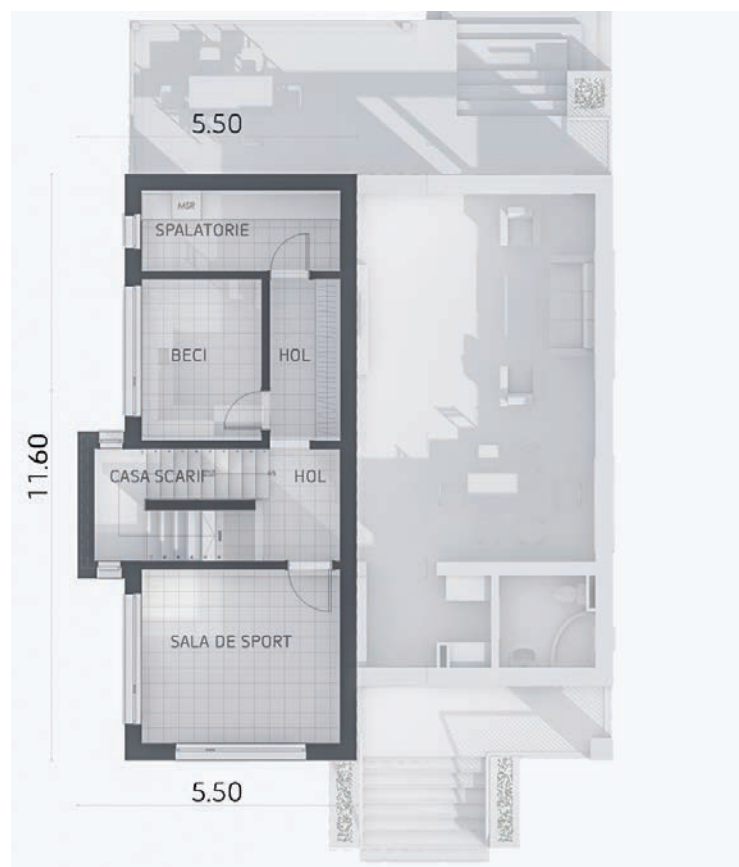



## PLAN PARTER

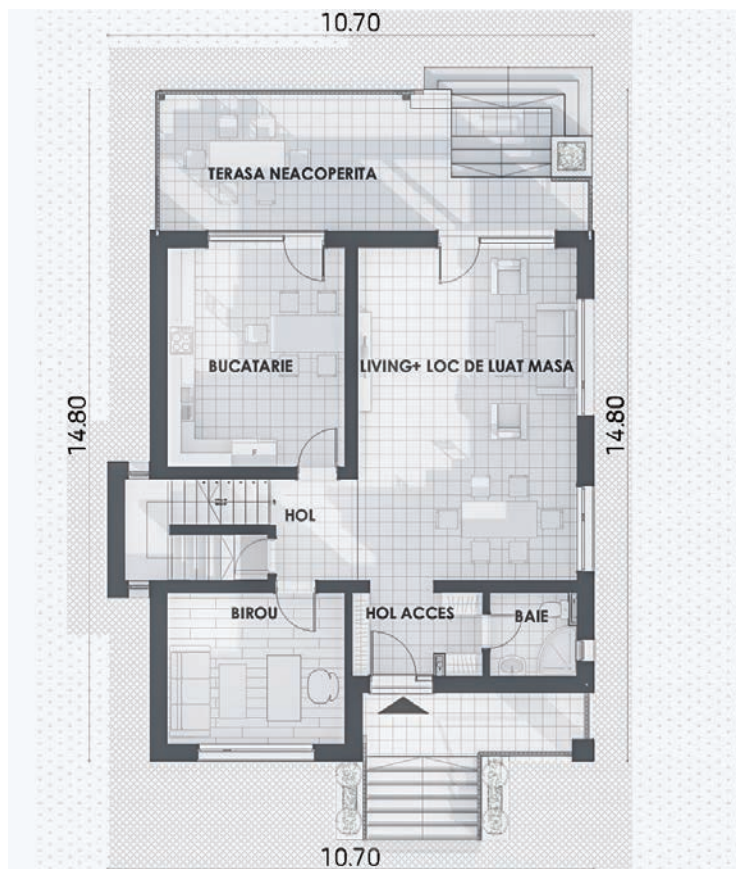

## PLAN ETAJ

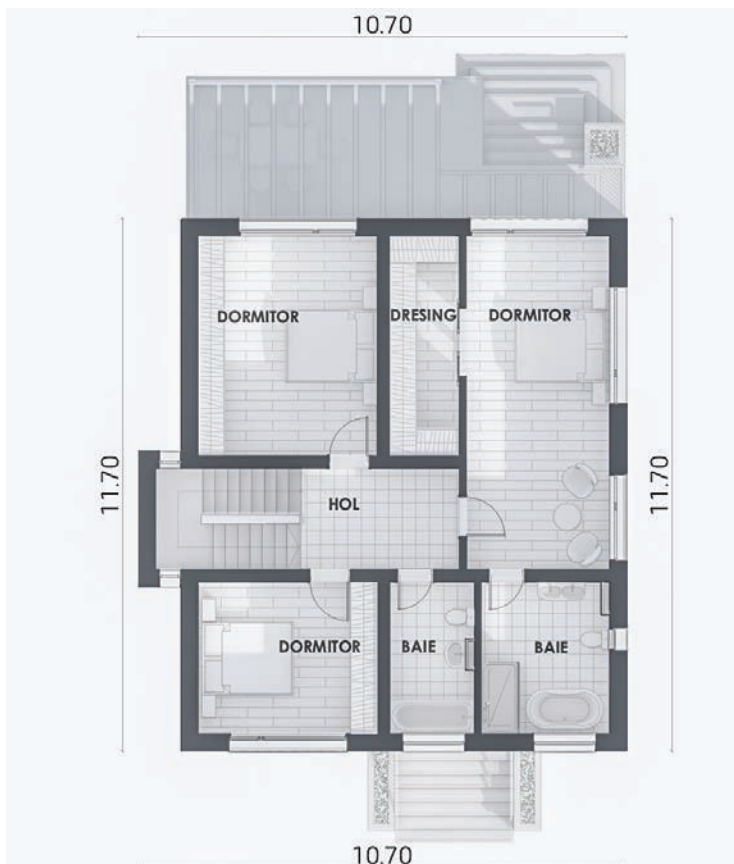

Proiectată pentru un teren din zona de munte, casa prezentată are o suprafață desfășurată de 234 mp, din care 208 mp sunt utili.

Intrarea în locuință este printr-o terasă de acces acoperită.

În zona de zi se află un birou, baie, bucătărie, living cu loc de luat masa, cu ieșire pe o terasă cu pergolă aflată în spatele casei.

În zona de noapte au fost prevăzute trei dormitoare cu două bai și un dressing, iar în demisolul clădirii se află sala de sport, spălătorie și un beci.

### Demisol

Casa scării .....	11,40 mp
Sala sport .....	13,59 mp
Hol .....	4,48 mp
Beci .....	7,67 mp
Spălătorie .....	6,30 mp

### Parter

Hol acces .....	5,62 mp
Baie .....	3,80 mp
Birou .....	13,19 mp
Hol .....	4,31 mp
Living + dining .....	36,04 mp
Bucătărie .....	18,59 mp
Terasă parter .....	22,90 mp
Terasă acces .....	7,44 mp

### Etaj

Hol .....	7,60 mp
Dormitor .....	12,99 mp
Baie .....	6,00 mp
Baie .....	9,50 mp
Dormitor .....	23,05 mp
Dressing .....	7,22 mp
Dormitor .....	19,09 mp

Citiți în pagina următoare estimarea informativă privind costurile de edificare.

