



Casa Rosena

Autor: Uberhause
www.uberhause.ro

Dimensiuni și detalii

Suprafața utilă 122,69 mp
Suprafața construită desfășurată..... 202,8 mp
Dimensiunile clădirii (L x l) 9,8m x 9,4m

Înălțimea clădirii 6,61 mp
Înclinație acoperiș șarpantă înclinată 15 grade
Suprafața acoperiș 82,5 mp



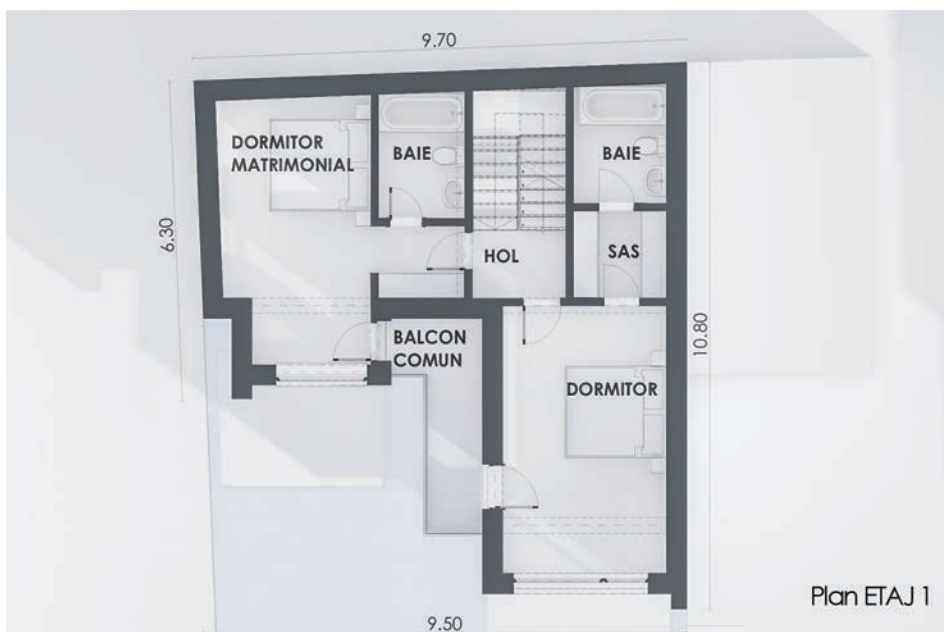
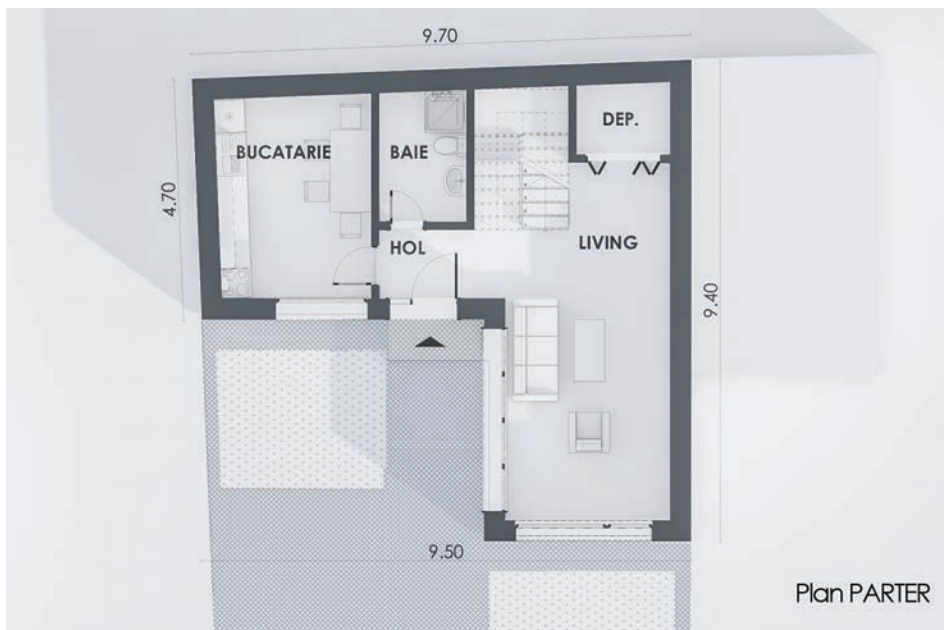

Casa Rosena a rezultat din extinderea și supraetajarea unei construcții existente, terenul impunând o soluție de proiectare pe trei calcane.

Casa a fost concepută pentru a satisface necesitățile de locuire ale unei familii numeroase, construcția având o suprafață desfășurată de 203 mp, din care 123 mp reprezintă suprafața utilă.

La parter au fost prevăzute living, bucătăria, baie, spațiu de depozitare.

Etajul are două dormitoare, fiecare cu baie proprie, balcon comun, iar la mansardă se află tot două dormitoare, două bai și un balcon spațios. Designul casei este apropiat de caracteristicile arhitecturii cubiste, vitrajele fiind generoase și bine marcate de plăcări specifice.

Parter

hol	2,49 mp
bucatarie	11,86 mp
baie	4,35 mp
depozitare	2,55 mp
living	21,69 mp

Etaj 1

hol	2,49 mp
dormitor matrimonial	17,48 mp
baie	4,22 mp
dormitor 1	6,99 mp
sas	3,16 mp
baie	4,26 mp

Mansarda

hol	2,49 mp
dormitor	17,97 mp
baie	3,88 mp
dormitor	12,76 mp
sas	3,6 mp
baie	4,42 mp
balcon etaj 1	5,41 mp
balcon mansarda	11,9 mp

Citiți în pagina următoare estimarea informativă privind costurile de edificare.