



Casă cu parter cu trei dormitoare

Autor proiect:
AOV Architecture
(aov-architecture.ro/)

Date tehnice construcție:

Suprafața construită: 146,65 mp

Suprafața desfășurată: 146,65 mp

Suprafață utilă: 113,85 mp



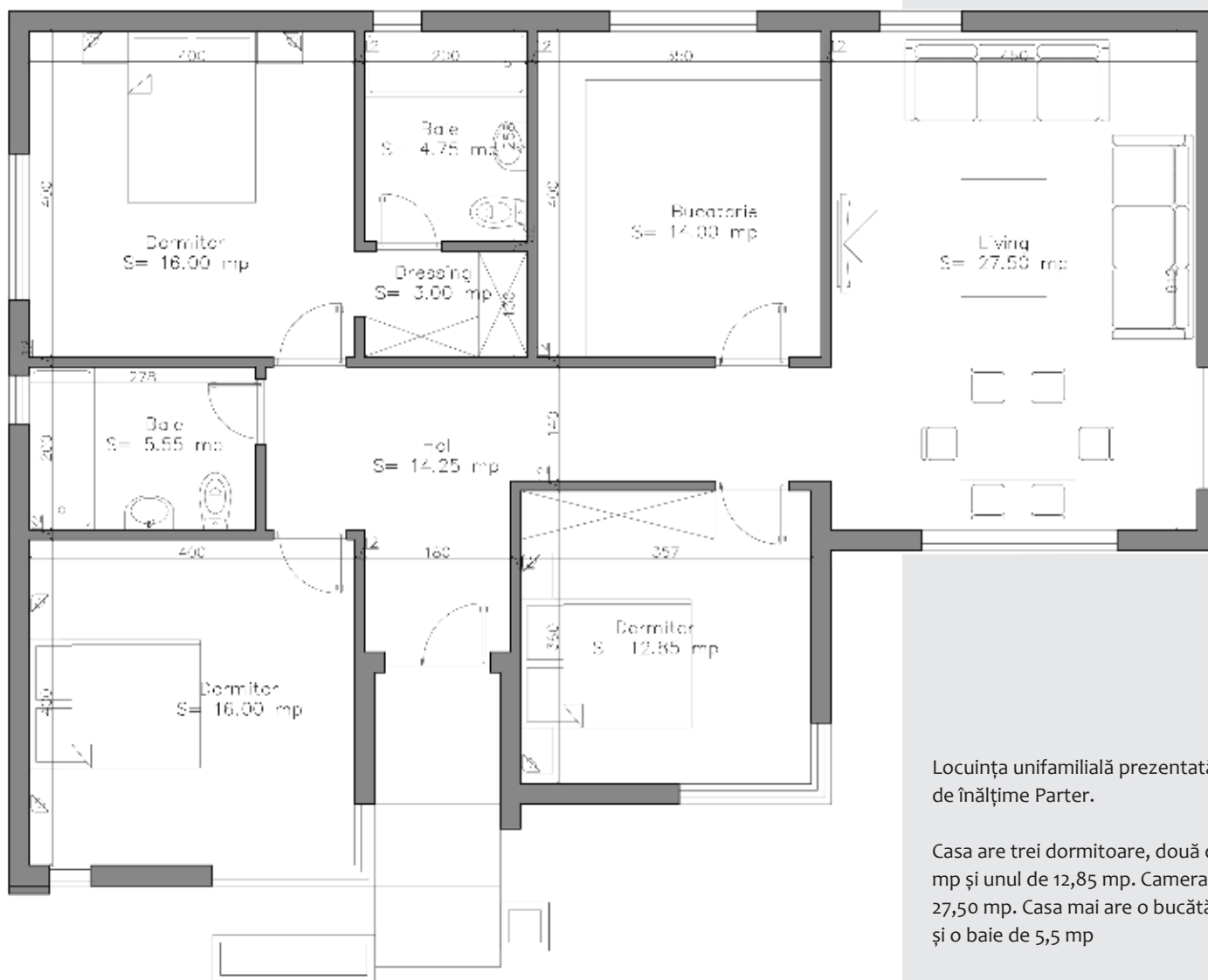

Locuința unifamilială prezentată are regimul de înălțime Parter.

Casa are trei dormitoare, două de câte 16 mp și unul de 12,85 mp. Camera de zi are 27,50 mp. Casa mai are o bucatărie de 14 mp și o baie de 5,5 mp

Structura casei este din beton armat și blocuri ceramice. Învelitoarea este din țiglă metalică pe șarpantă din lemn. Încălzire se face cu calorifere din oțel și cu centrală termică pe gaze.

Casa este branșată la toate utilitățile.

Citiți în pagina următoare estimarea informativă privind costurile de edificare.

