



Casă pe parter și un etaj, cu 174 mp scd

Autor proiect:
AOV Architecture
(aov-architecture.ro/)



Date tehnice construcție:

Suprafața construită: 85,00 mp

Suprafața desfășurată: 174,00 mp

Suprafața utilă: 130,86 mp

Terase și balcoane: 33,00 mp

Plan parter

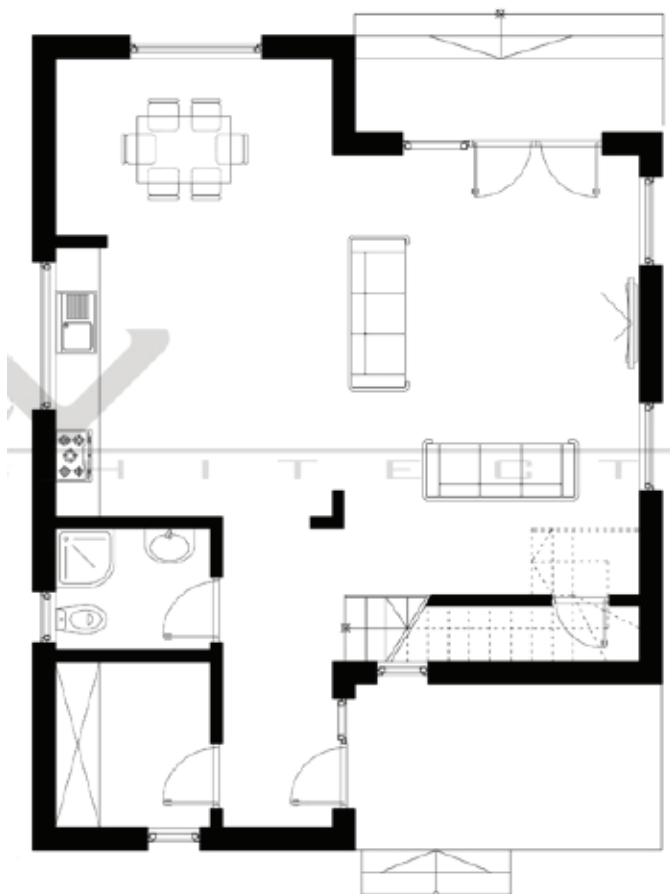

Locuința unifamilială prezentată are regimul de înălțime Parter+ Etaj. Are trei dormitoare, o camera de zi ce include spațiul pentru servit masa și bucătăria plus trei băi.

Structura casei este cu pereți portanți din blocuri ceramice cu sâmburi centuri și planșee din beton armat. Învelitoarea este din țiglă metalică pe șarpantă din lemn. Izolația este asigurată cu termosisteme.

Casa este bransată la toate utilitățile.

Citiți în pagina următoare estimarea informativă privind costurile de edificare.

Plan etaj

